Продажа

3-к.квартира, 67 м², 5/5 эт.

Южно-Сахалинск, 14

г Южно-Сахалинск, ул Комсомольская, д 251

руб. **11 800 000**

Компания Оператор недвижимости "Флэт" предлагает к продаже 3х.к. квартиру 97 серии расположенную в 14 мкр. Квартира в очень хорошем состоянии. При продаже остаётся вся мебель и техника! Сделан качественный ремонт. Заменена вся проводка и сантехника. На полу плитка ПВХ, что гораздо лучше ламината. Квартира тёплая, светлая и сухая. В 2020 году сделали капитальный ремонт крыши. Придомовая территория облагорожена. Есть детская площадка и парковочные места для авто. В шаговой доступности есть абсолютно всё что нужно для комфортного проживания. Подходит любая форма оплаты. Работаем со всеми банками, помогаем в оформлении ипотеки. Юридическое сопровождение сделок. По всем вопросам звоните или приходите к нам в офис, по адресу ул. Чехова д. 72

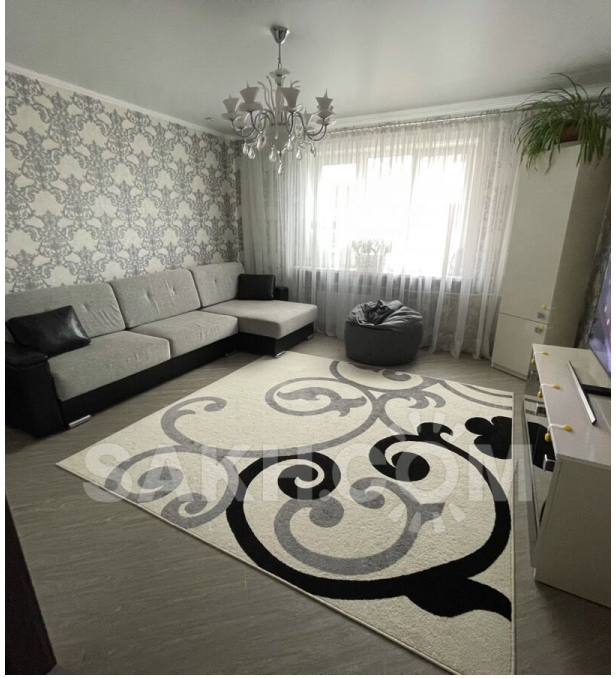

Количество комнат: **3**
Общая площадь: **67 м²**
Этажей в доме: **5**
Тип балкона: **лоджия**
Состояние объекта: **отличное**
Наличие интернета: **да**
Мусоропровод: **да**
Высота потолков в метрах: **2.7 м.**
Планировка: **97 серия**

Год постройки дома: **1989 г.**
Этаж: **5**
Тип санузла: **Раздельный**
Ремонт: **евроремонт**
Наличие телефона: **нет**
Наличие мебели: **да**
Вид из окон: **во двор и на улицу**
Тип дома: **панельный**

SAKH.COM

SAKH.COM

SAKH.COM

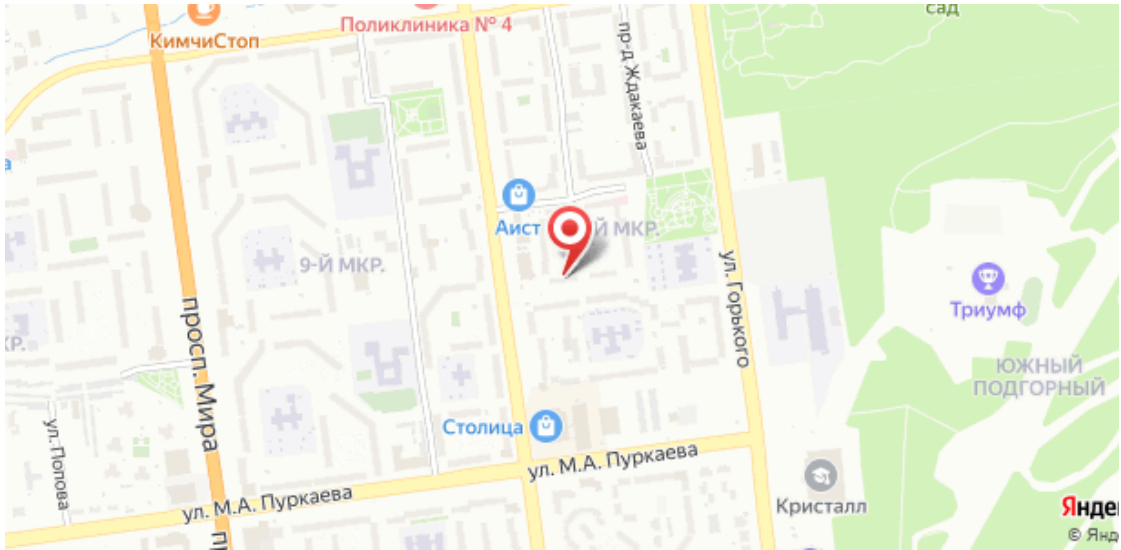
КимчиСтоп
Поликлиника № 4
пр-д Ждакаева
сад
Аист
9-Й МКР.
9-Й МКР.
просп. Мира
ул. Горького
Триумф
ЮЖНЫЙ ПОДГОРНЫЙ
Столица
ул. Попова
ул. М.А. Пуркаева
ул. М.А. Пуркаева
Кристалл