Продажа

1-к.квартира, 40 м², 1/5 эт.

Южно-Сахалинск, 14

г Южно-Сахалинск, ул Комсомольская, д 251Б

руб. **5 800 000**

Компания оператор недвижимости ФЛЭТ предлагает к продаже 1к. квартиру в 14 мкр. города. Квартира в хорошем состоянии с косметическим ремонтом, тёплая и светлая расположена в середине дома. Окна и балкон ПВХ ориентированы на западную сторону. Горячая вода круглый год, с/у раздельный. При продаже остаётся мебель и бытовая техника. Дом расположен с развитой инфраструктурой. В шаговой доступности есть всё самое необходимое для комфортного проживания. Придомовая территория облагорожена. Есть детская площадка и парковочные места для авто. Работаем со всеми банками, помогаем в оформлении ипотеки. Юридическое сопровождение сделок. По всем вопросам звоните или приходите к нам в офис, по адресу ул. Чехова д. 72.

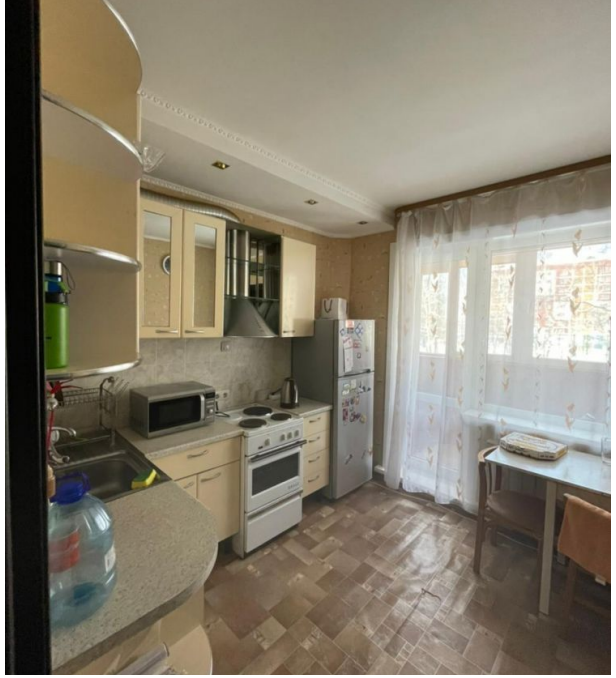

Количество комнат: **1**
Общая площадь: **40 м²**
Этажей в доме: **5**
Тип балкона: **балкон**
Состояние объекта: **хорошее**
Наличие интернета: **да**
Мусоропровод: **нет**
Высота потолков в метрах: **2.7 м.**
Планировка: **138 серия**

Год постройки дома: **1989 г.**
Этаж: **1**
Тип санузла: **Раздельный**
Ремонт: **косметический**
Наличие телефона: **нет**
Наличие мебели: **да**
Вид из окон: **во двор**
Тип дома: **панельный**

glister

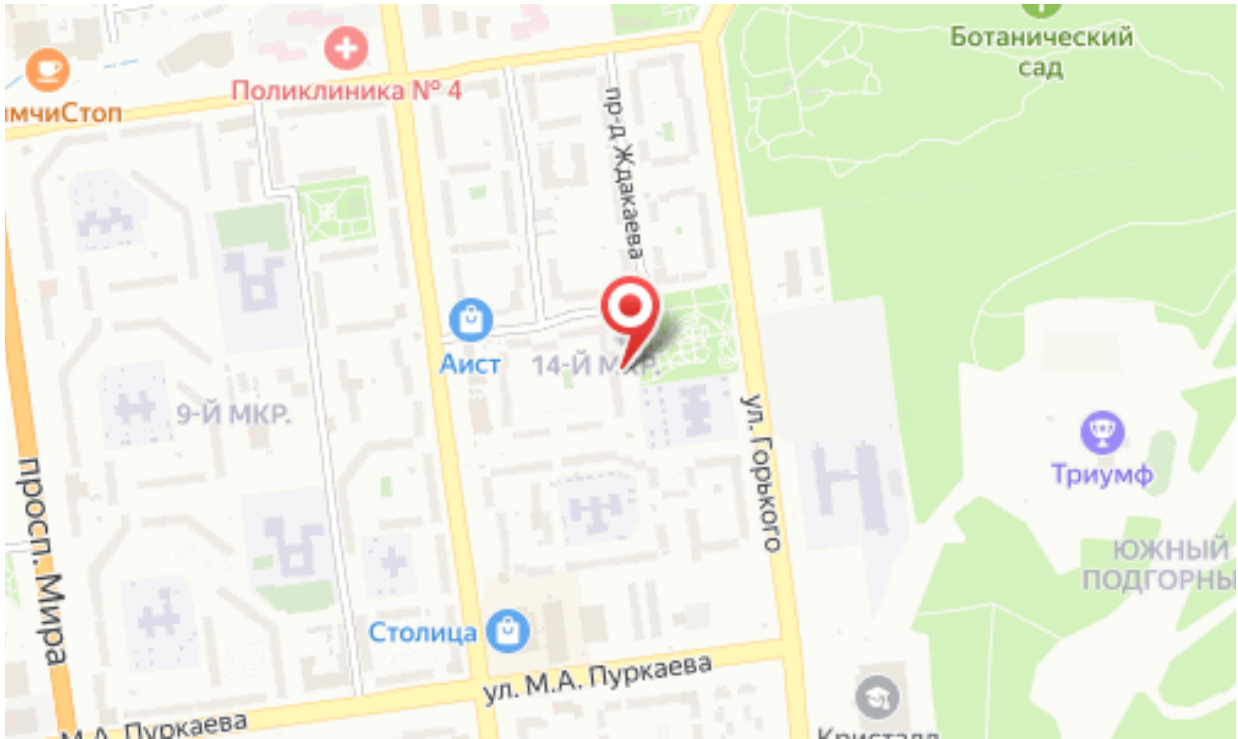
Ботанический сад
Поликлиника № 4
пр-д Ждакаева
Аист
14-й мкр.
9-й мкр.
ул. Горького
Триумф
просп. Мира
Столица
ул. М.А. Пуркаева