Продажа

2-к.квартира, 47 м², 4/5 эт.

Южно-Сахалинск,

г Южно-Сахалинск, пр-кт Мира, д 393Б

руб. **7 100 000**

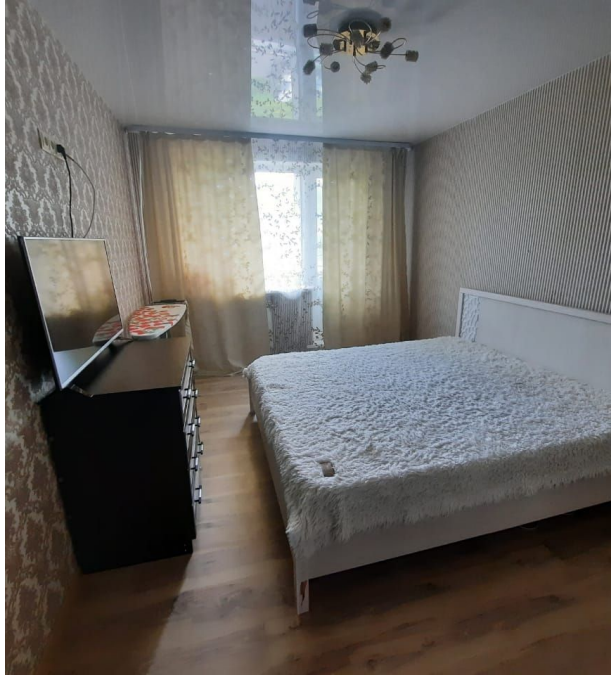

Компания оператор недвижимости "Флэт" предлагает 2-х комнатную квартиру. Косметический ремонт, комнаты раздельные. Окна и балкон ПВХ. Теплые полы: ламинат, камень. Натяжной потолок. Гардероб. При продаже частично остается мебель и техника.

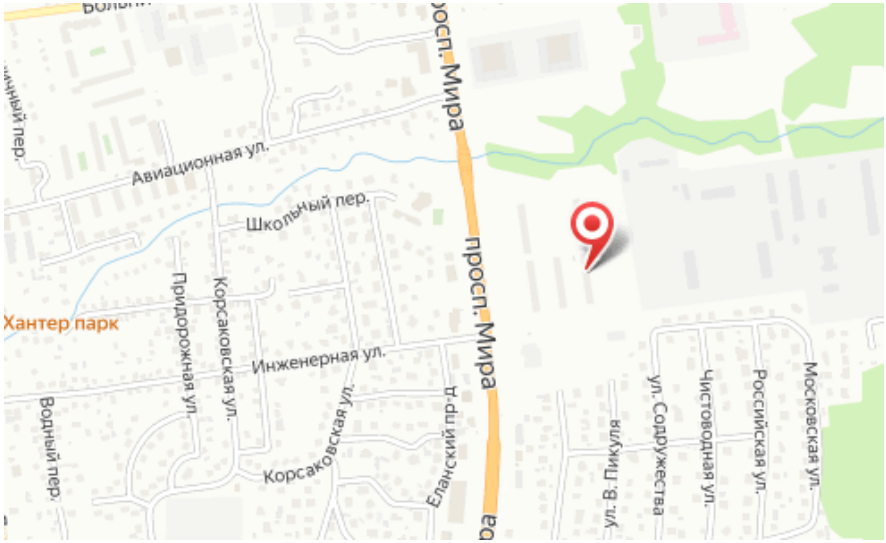

Количество комнат: **2**
Этаж: **4**
Тип санузла: **Раздельный**
Ремонт: **косметический**
Наличие телефона: **нет**
Наличие мебели: **да**
Вид из окон: **на улицу**
Планировка: **Брежневка**

Общая площадь: **47 м²**
Этажей в доме: **5**
Тип балкона: **балкон**
Состояние объекта: **хорошее**
Наличие интернета: **да**
Мусоропровод: **нет**
Высота потолков в метрах: **2.6 м.**