Аренда

2-к.квартира, 52 м², 5/5 эт.

Южно-Сахалинск, 12

г Южно-Сахалинск, пр-кт Мира, д 265Б

руб. **36 000**

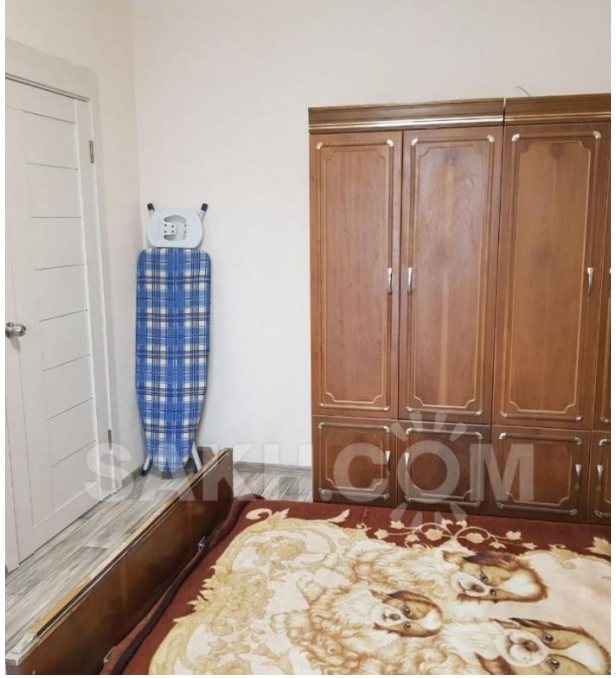

Сдам просторную двухкомнатную квартиру В районе Плазы. Есть необходимая мебель и бытовая техника.Сан.узел раздельный. Рядом школа, дет.сад,магазины,остановки.Звоните!

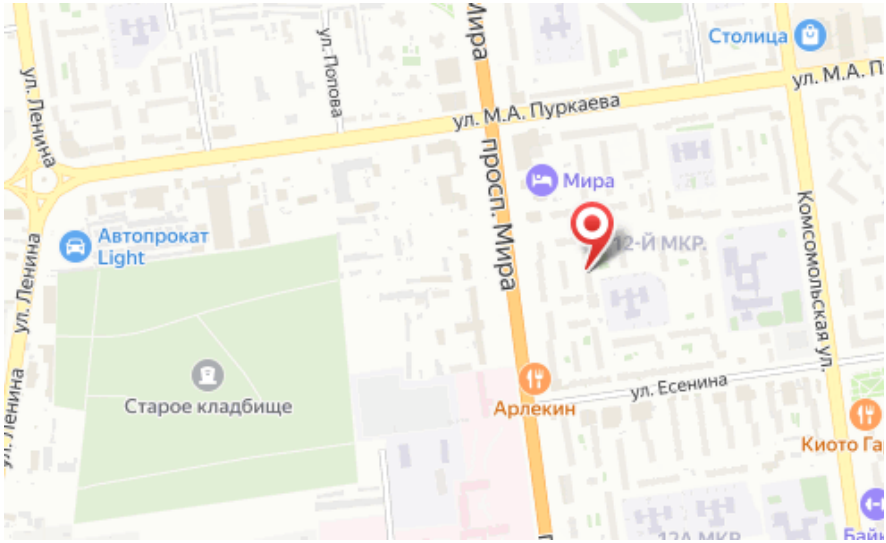

Количество комнат: **2**
Этаж: **5**
Тип санузла: **Раздельный**
Ремонт: **косметический**
Наличие мебели: **да**

Общая площадь: **52 м²**
Этажей в доме: **5**
Тип балкона: **балкон**
Состояние объекта: **хорошее**