Продажа

2-к.квартира, 44 м², 2/5 эт.

Южно-Сахалинск,

г Южно-Сахалинск, ул Ленина, д 218А

руб. **7 600 000**

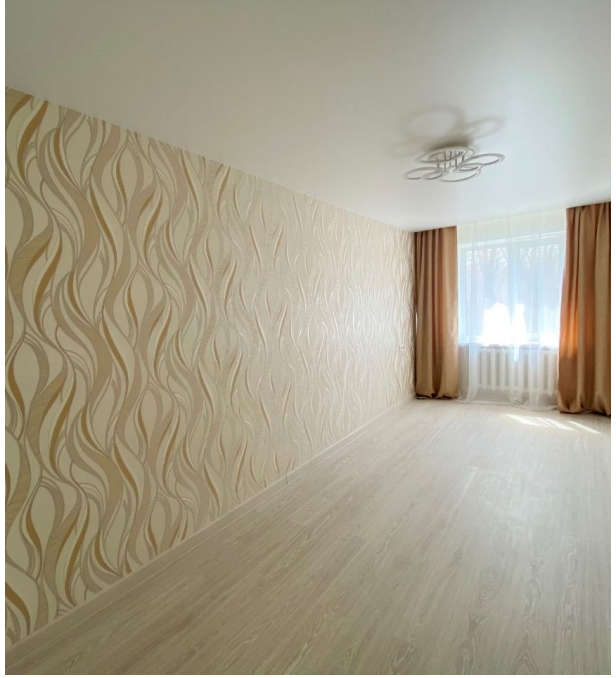

Компания оператор недвижимости "Флэт" предлагает 2-х комнатную квартиру. Центр города. Качественный, современный ремонт. Комнаты раздельные, окна ПВХ, балкон застеклен ПВХ, с/у совмещен, новая сантехника, на полу ламинат, натяжные потолки, новые межкомнатные и входная железная двери. Возможна продажа по ипотеке! Звоните.

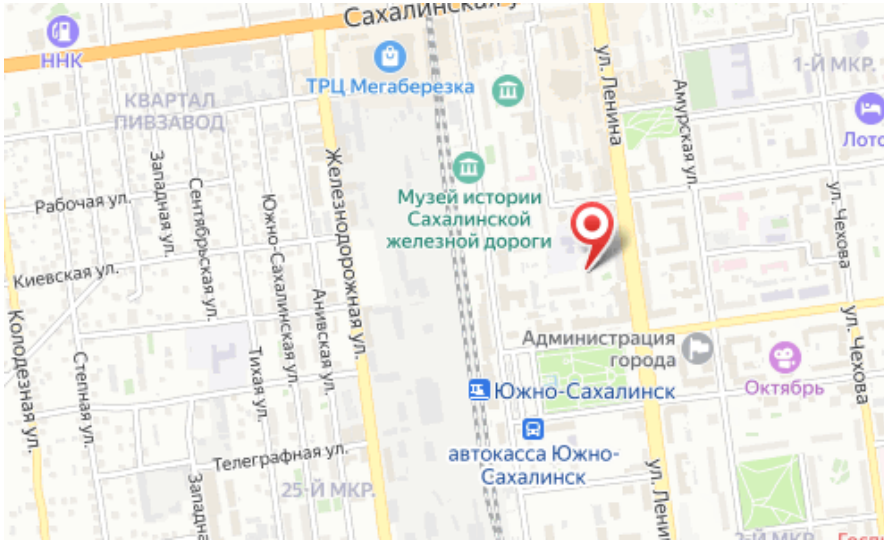

Количество комнат: **2**
Общая площадь: **44 м²**
Этаж: **2**
Тип санузла: **Совмещенный**
Ремонт: **дизайнерский**
Наличие телефона: **нет**
Наличие мебели: **нет**
Вид из окон: **во двор и на улицу**
Тип дома: **панельный**

Год постройки дома: **1967 г.**
Площадь кухни: **7 м²**
Этажей в доме: **5**
Тип балкона: **балкон**
Состояние объекта: **отличное**
Наличие интернета: **да**
Мусоропровод: **нет**
Высота потолков в метрах: **2.6 м.**
Планировка: **Брежневка**