Продажа

1-к.квартира, 30 м², 3/5 эт.

Южно-Сахалинск, 5

г Южно-Сахалинск, ул Тихоокеанская, д 29

руб. **6 000 000**

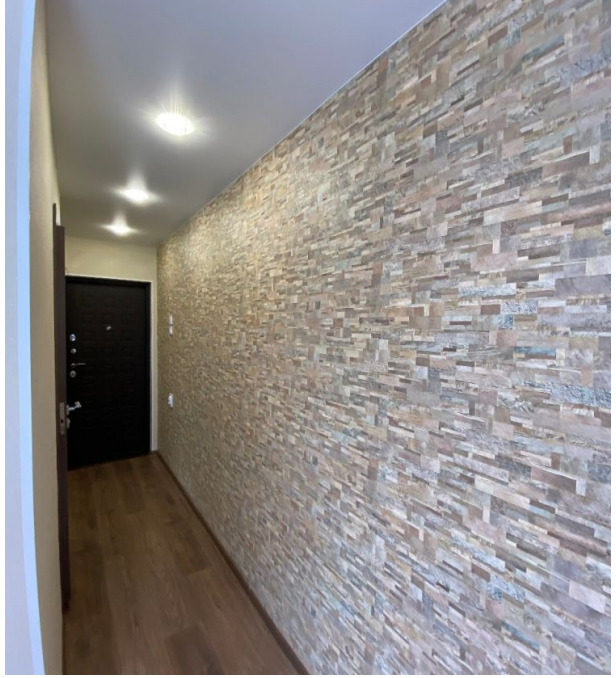

Предлагаем вашему вниманию уютную и светлую квартиру, в центре города. Квартира в середине дома, не крайний этаж.
В квартире выполнен ремонт: Окна (ПВХ), балкон под ключ, выровнены стены, пол, потолок. Заменены межкомнатные двери, надежная входная дверь.
Ухоженный двор с парковочными местами. В подъезде всегда чисто, регулярно моют лестничные площадки. Дружные, доброжелательные соседи.
Компания оператор недвижимости "Флэт".
По всем вопросам звоните или приходите к нам в офис. Ул. Чехова 72.

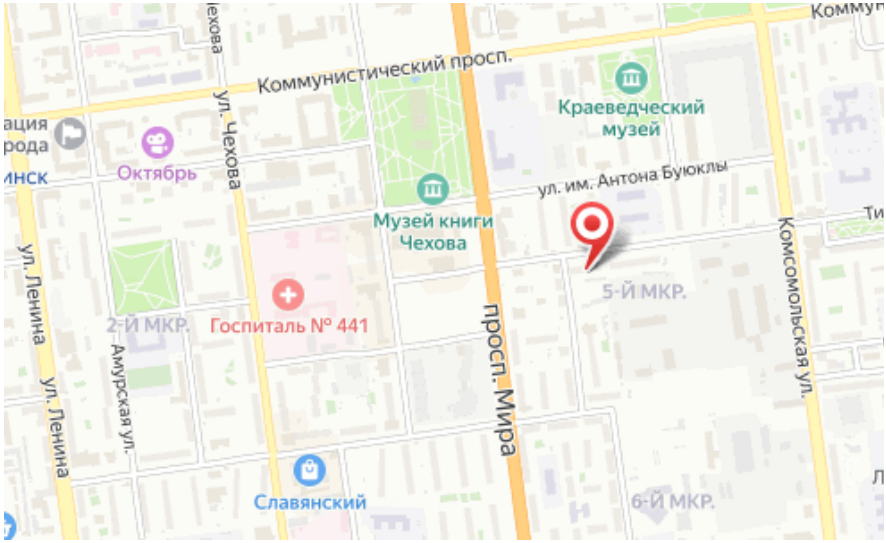

Количество комнат: **1**
Общая площадь: **30 м²**
Этажей в доме: **5**
Тип балкона: **балкон**
Состояние объекта: **отличное**
Наличие интернета: **да**
Мусоропровод: **нет**
Высота потолков в метрах: **2.6 м.**
Планировка: **Брежневка**

Год постройки дома: **1976 г.**
Этаж: **3**
Тип санузла: **Совмещенный**
Ремонт: **дизайнерский**
Наличие телефона: **нет**
Наличие мебели: **нет**
Вид из окон: **во двор**
Тип дома: **панельный**