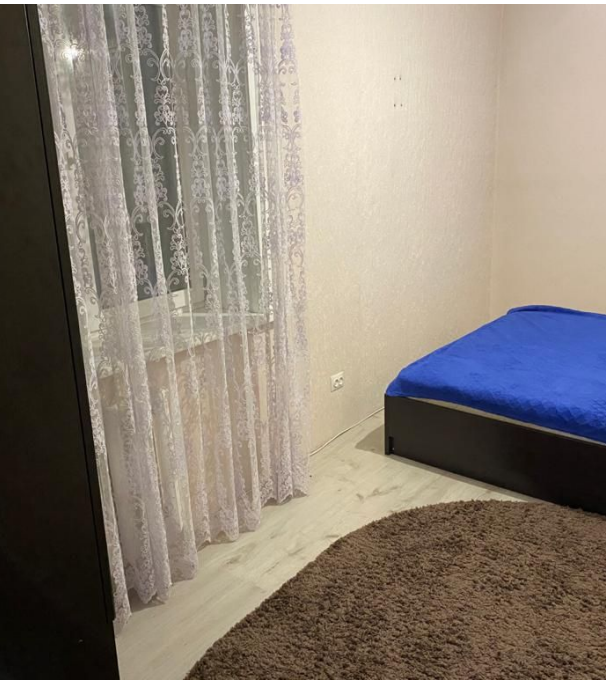

Аренда

2-к.квартира, 53 м², 3/3 эт.

Южно-Сахалинск,

г Южно-Сахалинск, ул имени В.Гайдука, д 33

руб. **33 000**

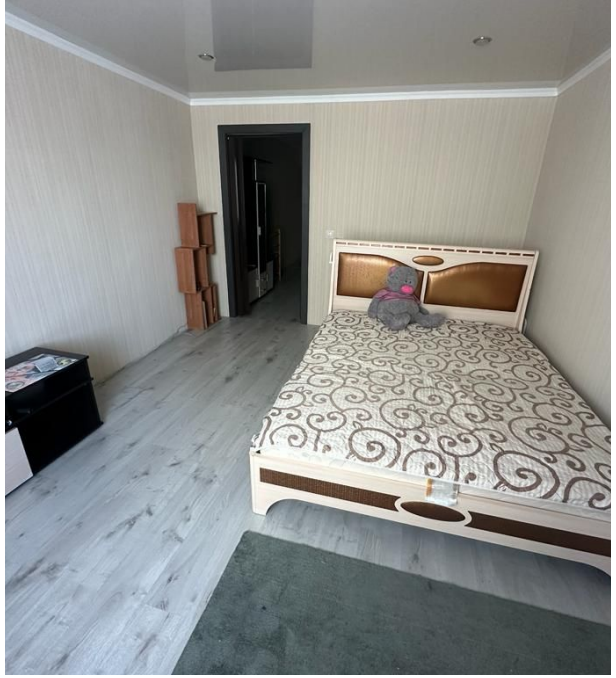

Сдам двухкомнатную квартиру в хорошем состоянии. Полностью меблирована..Есть необходимая бытовая техника. Чистая, ремонт в светлых тонах.Комнаты раздельные.Звоните!

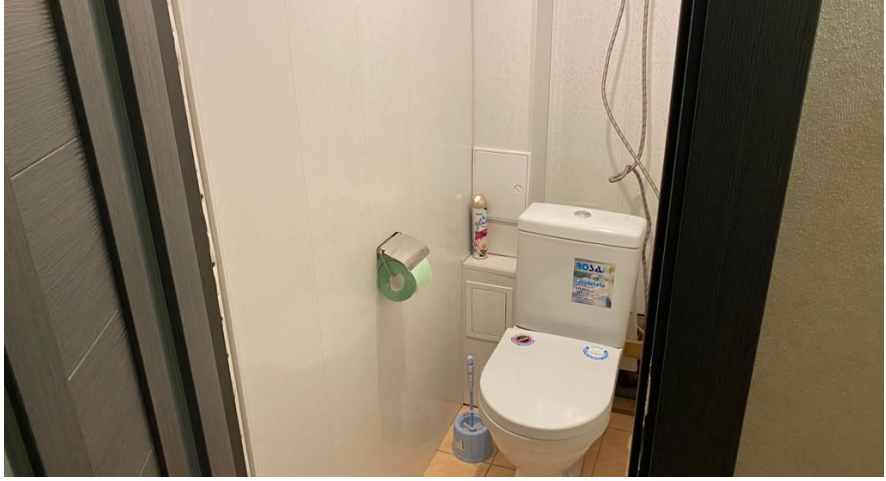

Количество комнат: **2**
Этаж: **3**
Тип санузла: **Раздельный**
Состояние объекта: **хорошее**

Общая площадь: **53 м²**
Этажей в доме: **3**
Ремонт: **косметический**
Наличие мебели: **да**

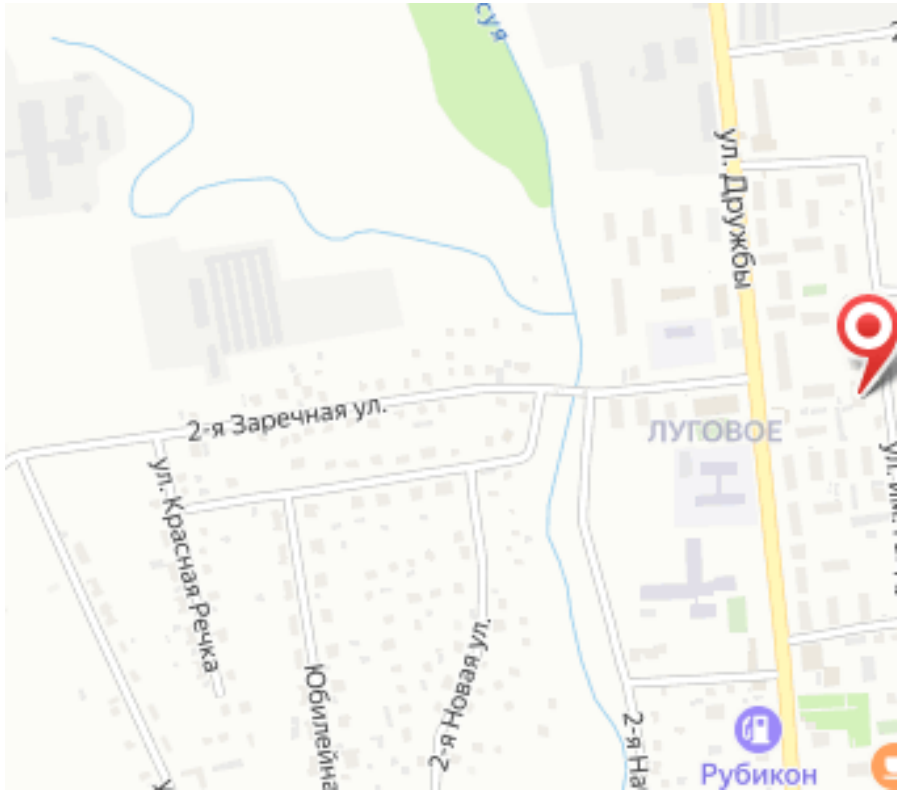
ул. Дружбы
2-я Заречная ул.
ЛУГОВОЕ
ул. Красная Речка
Юбилейная
2-я Новая ул.
Рубикон