Продажа

1-к.квартира, 34 м², 4/5 эт.

Южно-Сахалинск, 14

г Южно-Сахалинск, ул Комсомольская, д 251Б

руб. **5 200 000**

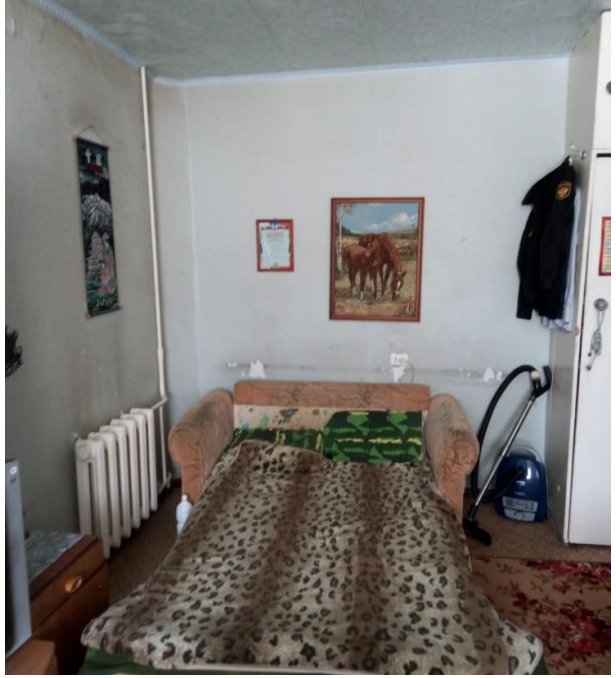

Компания оператор недвижимости "Флэт" предлагает 1 комнатную квартиру. Спальный микрорайон. Любая форма расчета (ипотека, сертификаты, материнские капиталы и и д). В шаговой доступности все необходимое для комфортного проживания. Автобусные остановки, магазины, школа, детский сад. Возможна покупка по ипотеке. Звоните показ в удобное для вас время.

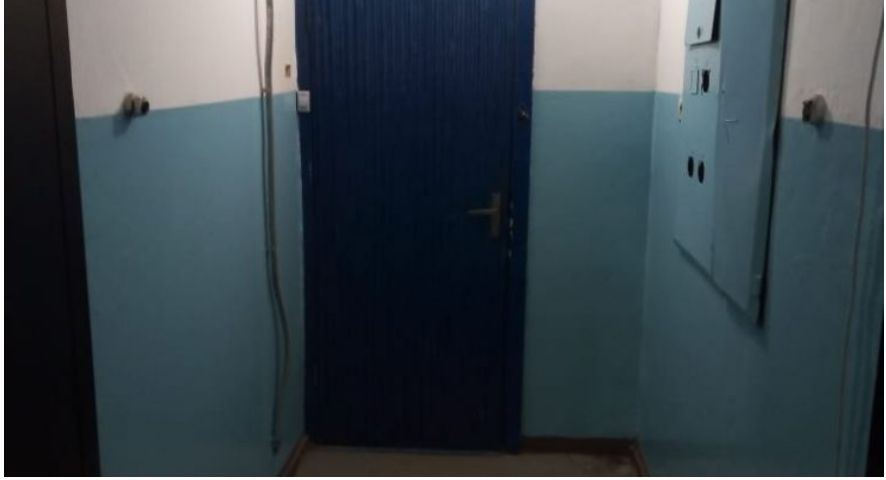

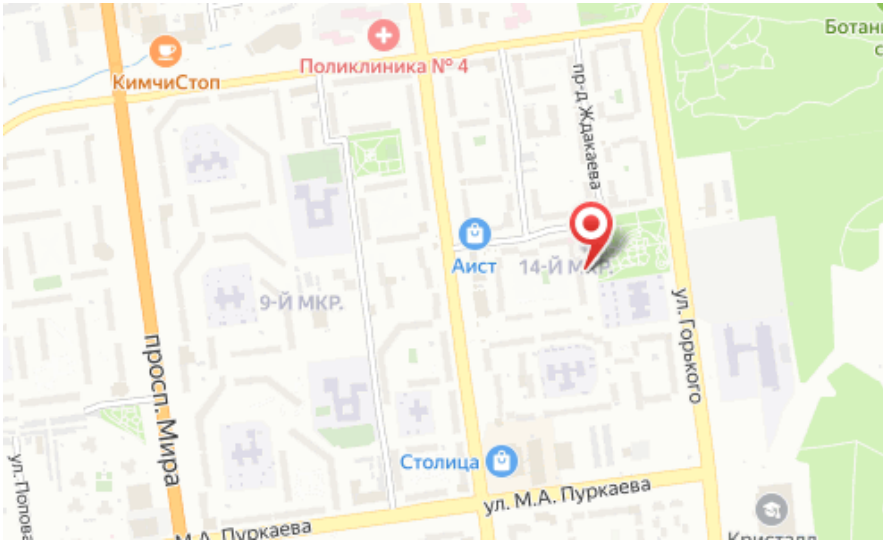

Количество комнат: **1**
Этаж: **4**
Тип санузла: **Раздельный**
Ремонт: **косметический**

Общая площадь: **34 м²**
Этажей в доме: **5**
Тип балкона: **балкон**
Планировка: **138 серия**