Аренда

2-к.квартира, 54 м², 2/9 эт.

Южно-Сахалинск, 9

г Южно-Сахалинск, пр-кт Мира, д 286

руб. **40 000**

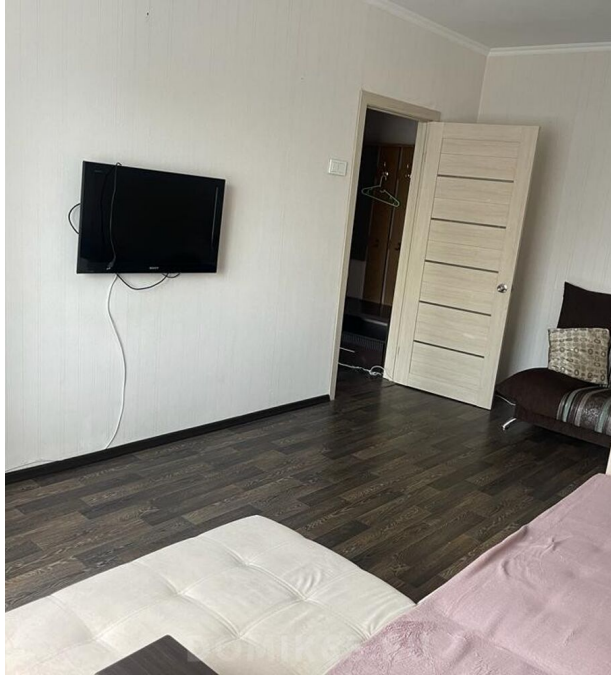

Сдам просторную двухкомнатную квартиру. Окна ПВХ. Удобная планировка :раздельные комнаты и сан.узел. Есть необходимая мебель и бытовая техника.2 этаж.Рядом гимназия №1, дет.сад, Клевер холл. Звоните!

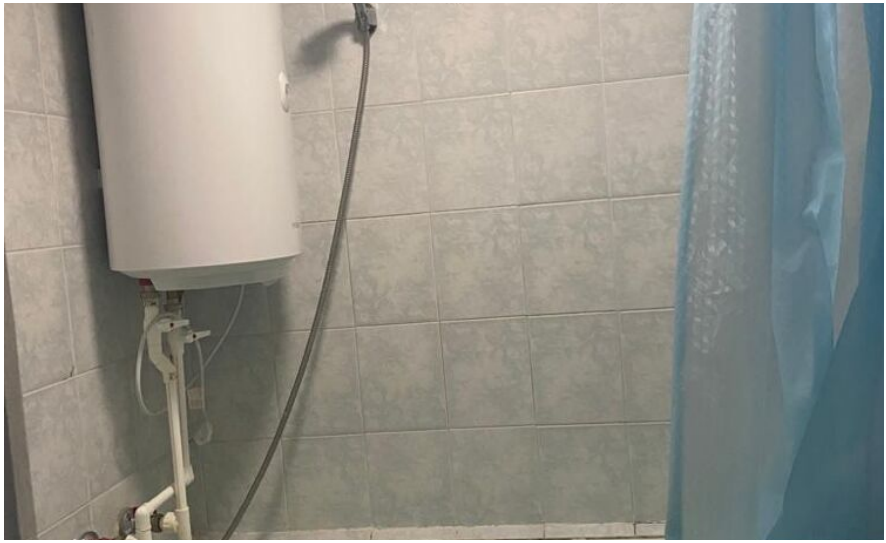

Количество комнат: **2**
Этаж: **2**
Тип санузла: **Раздельный**
Ремонт: **косметический**
Наличие интернета: **да**

Общая площадь: **54 м²**
Этажей в доме: **9**
Тип балкона: **лоджия**
Состояние объекта: **хорошее**
Наличие мебели: **да**

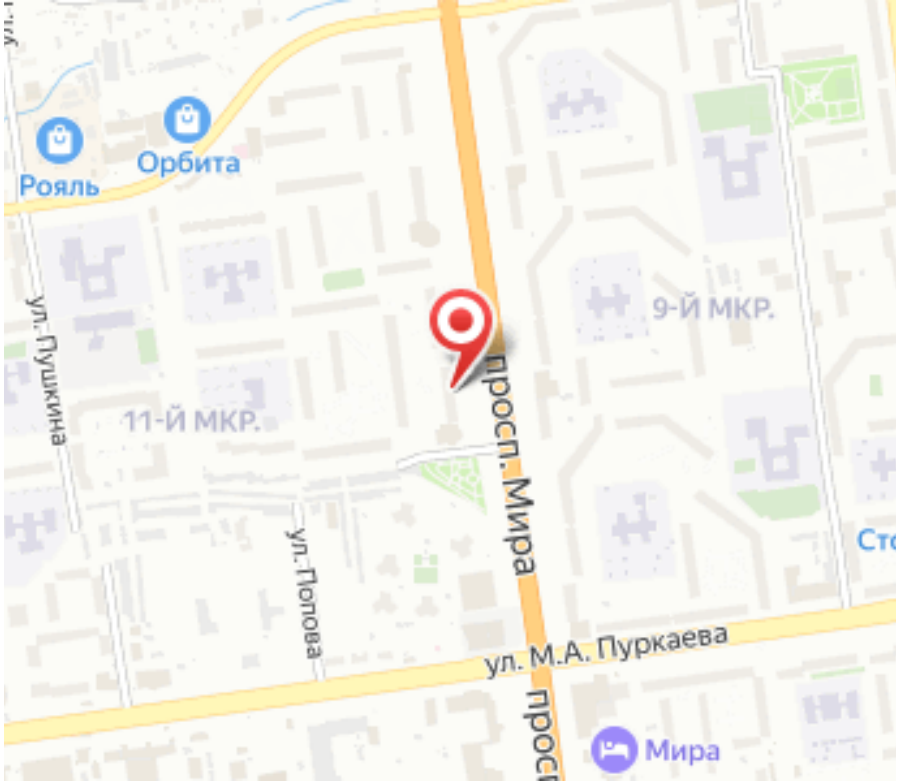
Рояль
Орбита
9-Й МКР.
11-Й МКР.
ул. Пушкина
просп. Мира
ул. Попова
ул. М.А. Пуркаева
Мира