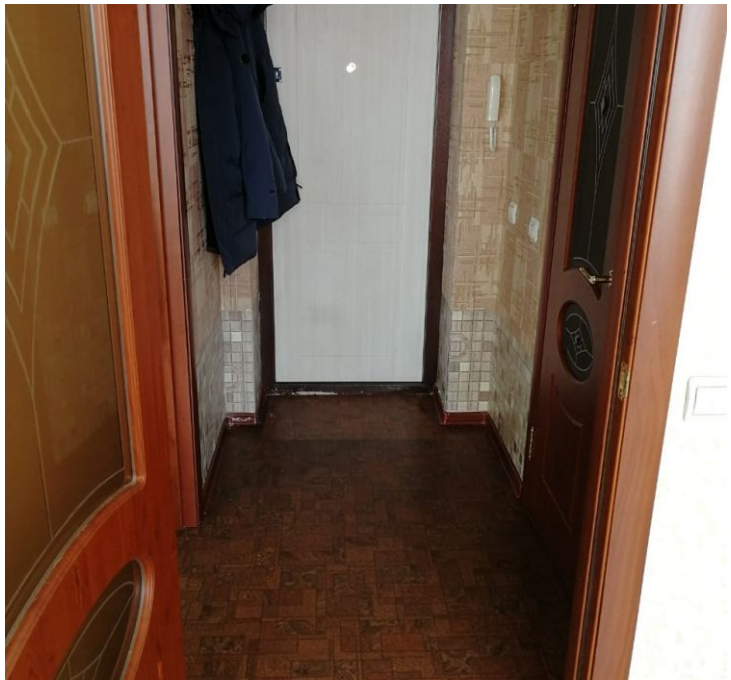

Продажа

1-к.квартира, 31 м², 2/3 эт.

Южно-Сахалинск,

г Южно-Сахалинск, ул им Б.П.Полевого, д 4

руб. **5 100 000**

Компания оператор недвижимости "Флэт" предлагает 1 комнатную квартиру. Дальнее. Не угловая! Солнечная сторона! Дом газифицирован, горячая вода круглый год. Косметический ремонт. При продаже остается кухонный гарнитур с встроенной техникой. Рядом имеется автобусная остановка (2-5 мин), школа, детский сад, магазин.

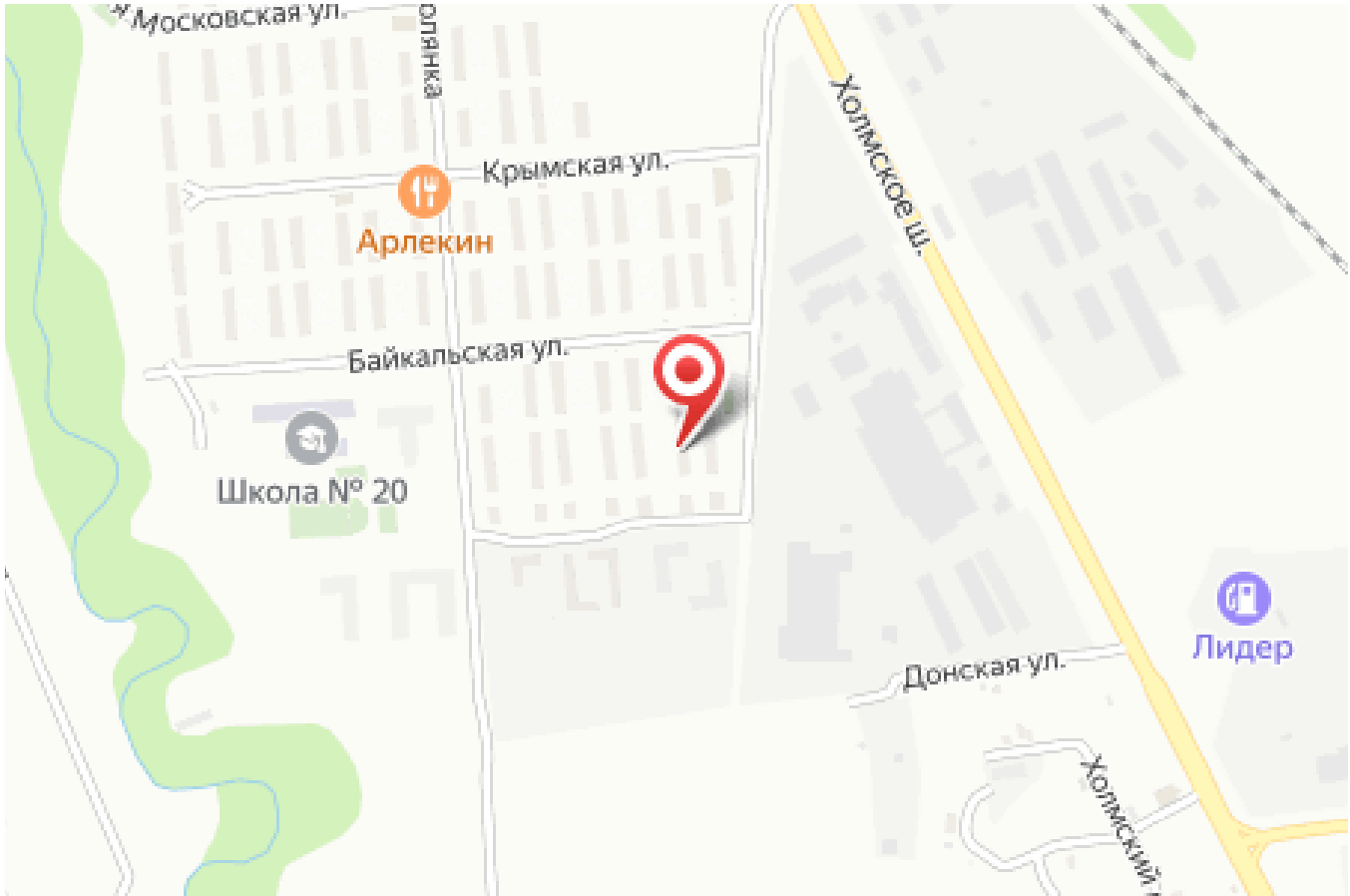

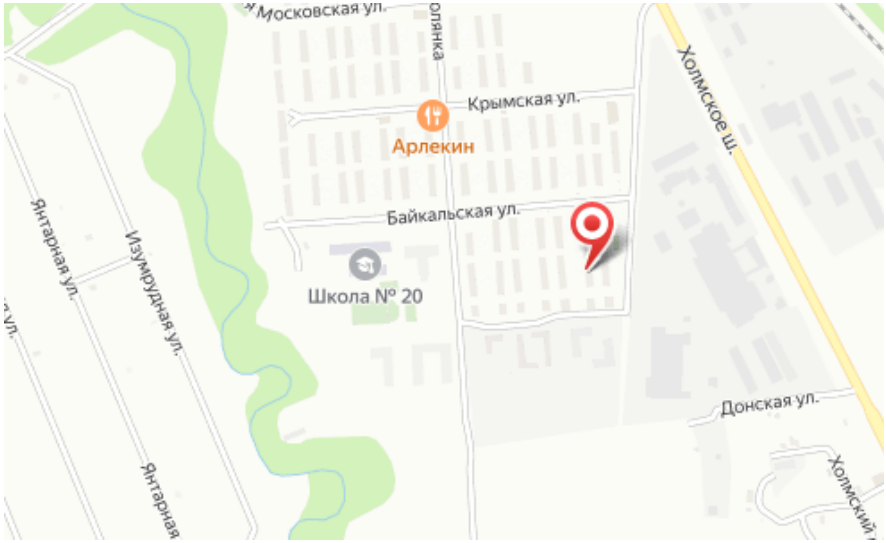

Количество комнат: **1**
Общая площадь: **31 м²**
Этажей в доме: **3**
Ремонт: **косметический**
Планировка: **новостройка**

Год постройки дома: **2016 г.**
Этаж: **2**
Тип санузла: **Совмещенный**
Наличие мебели: **да**