Продажа

3-к.квартира, 67 м², 3/6 эт.

Южно-Сахалинск, 14

г Южно-Сахалинск, ул Алексея Максимовича Горького, д 58

руб. **10 050 000**

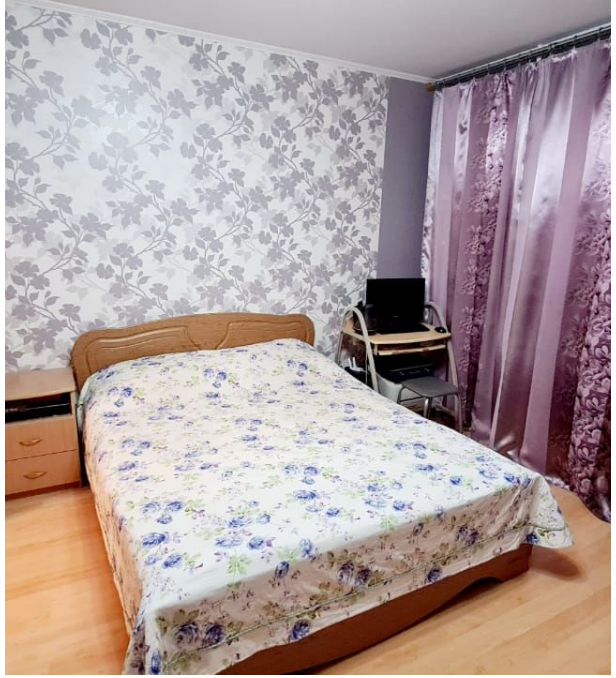

Продам 3-х комнатную квартиру, 97 серии. Спальный микрорайон, горячая вода круглый год. Хорошая планировка, все комнаты раздельные. Качественный ремонт. В шаговой доступности все необходимое для комфортного проживания. Автобусные остановки, магазины, школа, детский сад. Возможна покупка по ипотеке. Звоните показ в удобное для вас время.

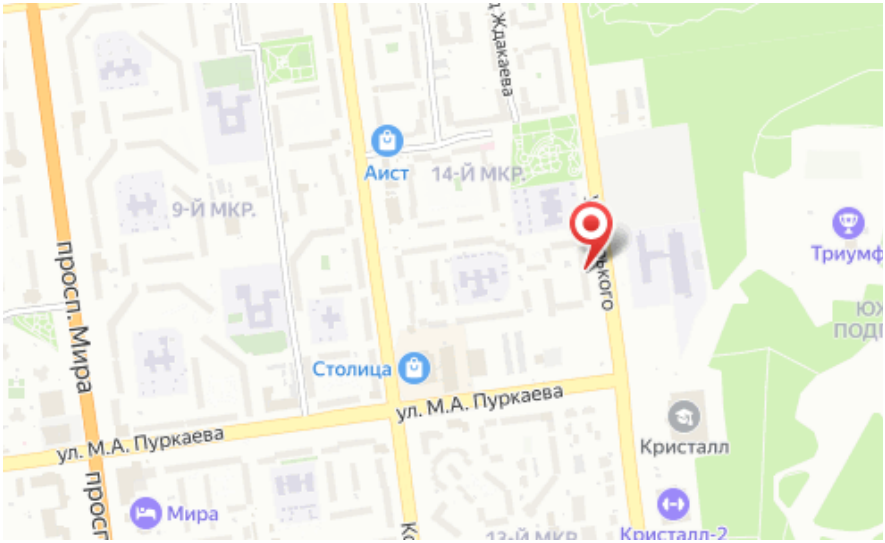

Количество комнат: **3**
Этаж: **3**
Тип санузла: **Совмещенный**
Ремонт: **косметический**
Планировка: **97 серия**

Общая площадь: **67 м²**
Этажей в доме: **6**
Тип балкона: **лоджия**
Состояние объекта: **отличное**