Аренда

1-к.квартира, 34 м², 4/5 эт.

Южно-Сахалинск, 11

г Южно-Сахалинск, ул Емельянова А.О., д 37

руб. **35 000**

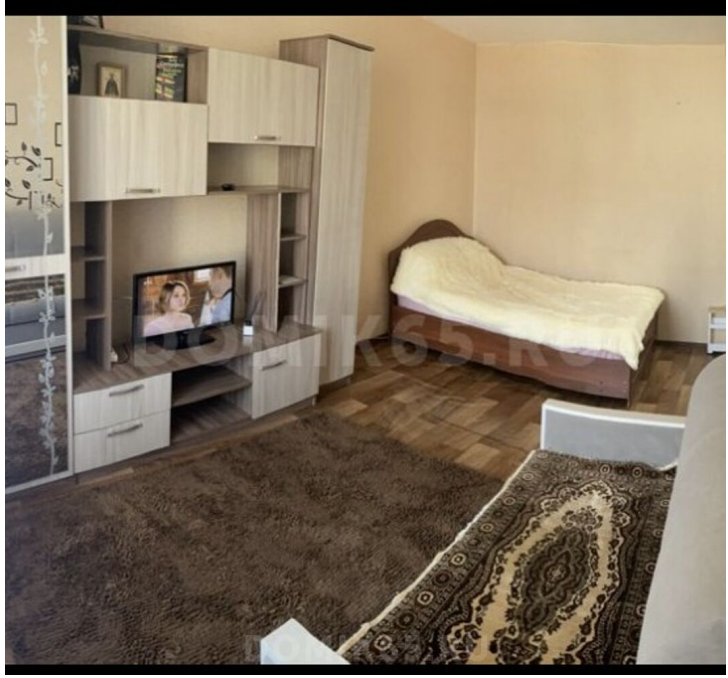

Сдам просторную однокомнатную квартиру на длительный срок.
Меблирована.Чистая,комфортная квартира.
Балкон застеклен. Рядом первая гимназия,дет.сад, Орбита, тц Рояль.

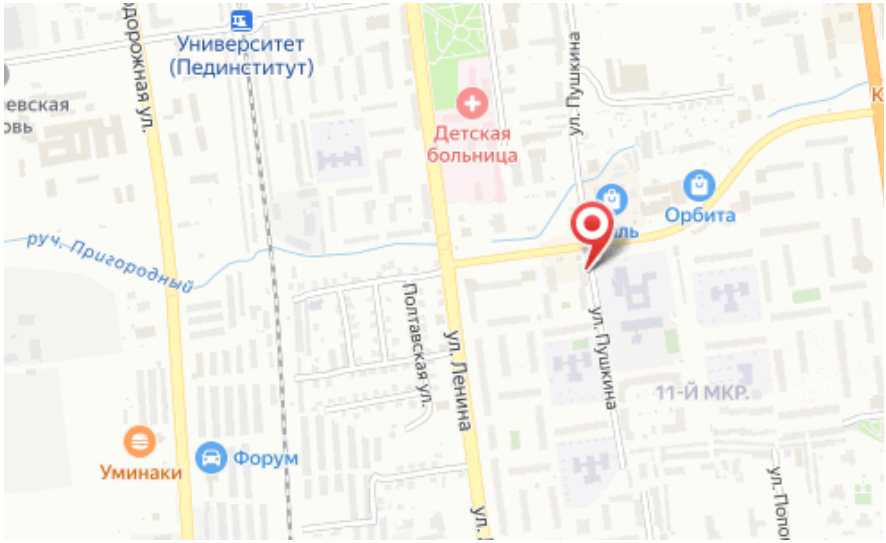

Количество комнат: **1**
Этаж: **4**
Тип санузла: **Совмещенный**
Ремонт: **косметический**
Наличие интернета: **да**

Общая площадь: **34 м²**
Этажей в доме: **5**
Тип балкона: **балкон**
Состояние объекта: **хорошее**
Наличие мебели: **да**