Аренда

2-к.квартира, 50 м², 4/17 эт.

Южно-Сахалинск, 11

пр-кт Мира, д 300, к 6

руб. **55 000**

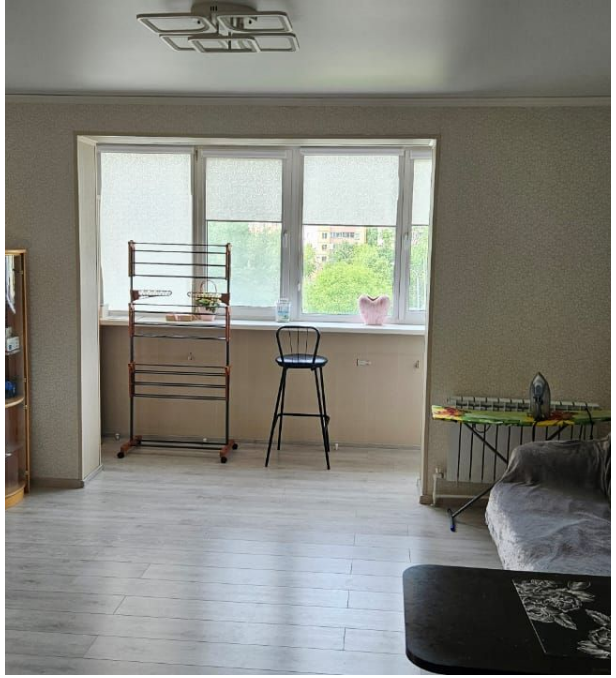

Сдам 2-х комнатную квартиру в Грин Палас Мира-Пуркаева, ЖК. Квартира светлая, теплая, ТВ, Wi -Fi и интернет, горячее водоснабжение круглый год. Теплая, светлая и абсолютно новая (никто не жил). На территории комплекса есть свой пост охраны, детская площадка, продуктовый супермаркет, ТЦ Грин Палас, МФЦ, рядом находятся ТЦ Плаза, Сбербанк, Почта России, ТЦ Рай. Комплекс Грин Палас удобно расположен, на закрытой территории есть: парковка, рестораны, кафе, магазины, продовольственный супермаркет, тренажерный зал, аптека и т. д. Рядом несколько остановок, чистый подъезд, 2 лифта. Звоните!

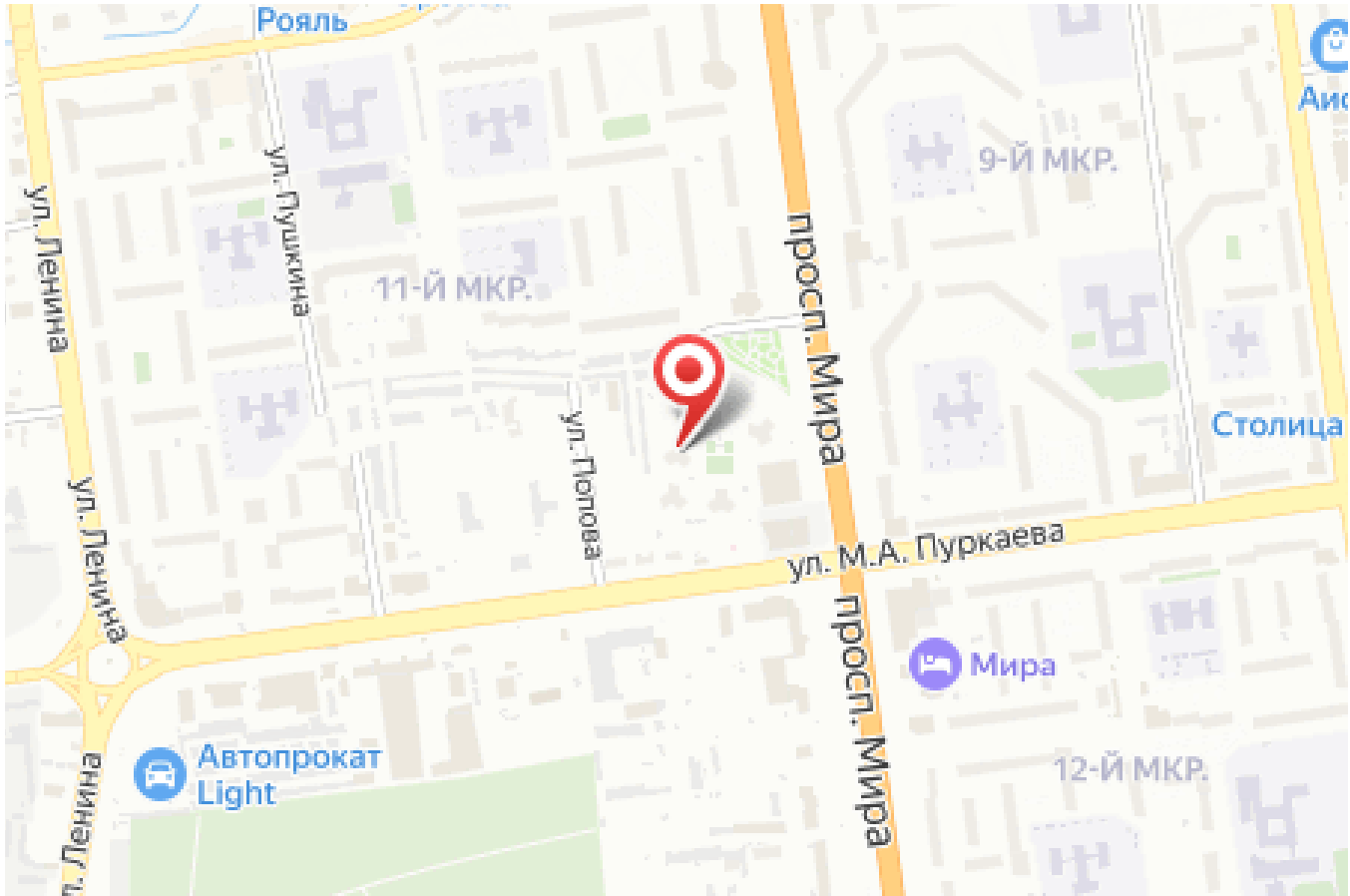

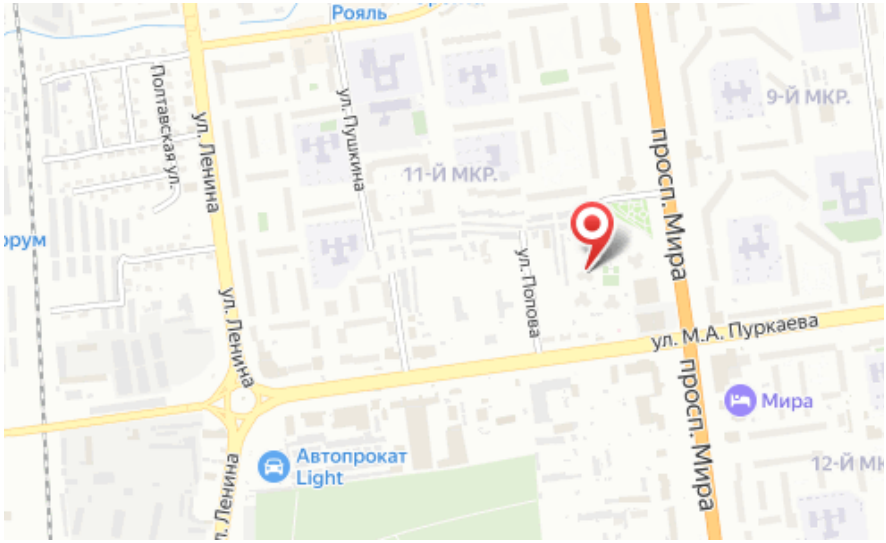

Количество комнат: **2**
Этаж: **4**
Тип санузла: **Совмещенный**
Ремонт: **евроремонт**
Наличие мебели: **да**

Общая площадь: **50 м²**
Этажей в доме: **17**
Тип балкона: **балкон**
Состояние объекта: **отличное**