Продажа

3-к.квартира, 56.1 м², 3/5 эт.

Южно-Сахалинск, 1

г Южно-Сахалинск, ул Невельская, д 53

руб. **8 800 000**

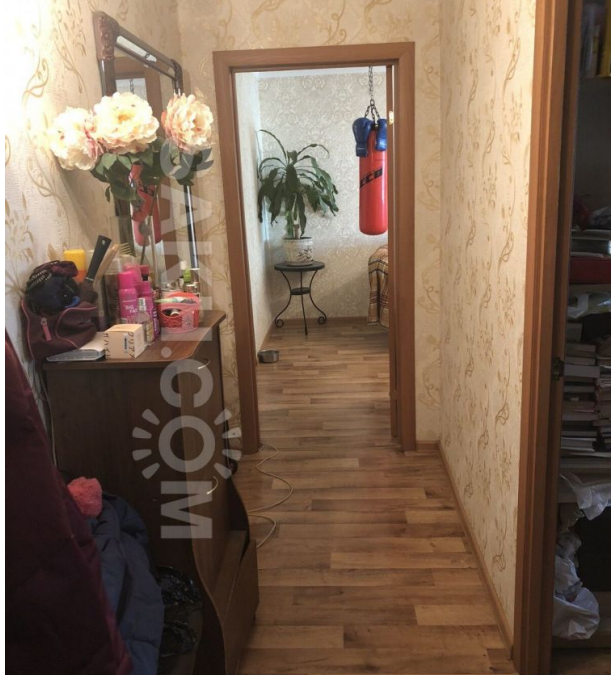

Продам квартиру в центре города. Рядом есть все. Магазины, рынки, супермаркеты, кафе, автобусные остановки, школы, музыкальная школа и училище.В отличном состоянии. Окна и балкон ПВХ. Не угловая.Хороший ремонт. Оличный вариант для самостоятельного проживания или сдачи в аренду. После продажи мебель остается по договоренности.

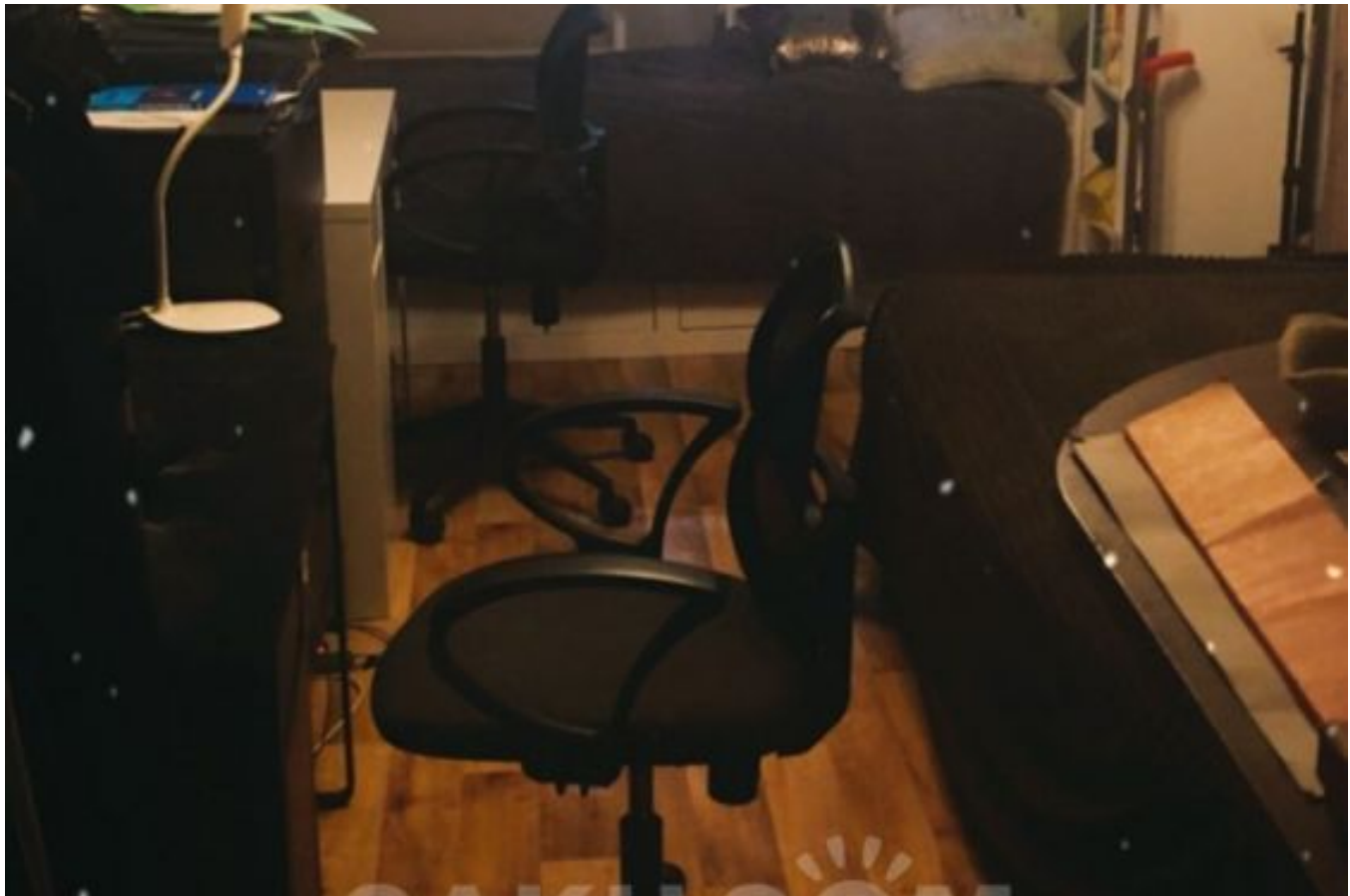

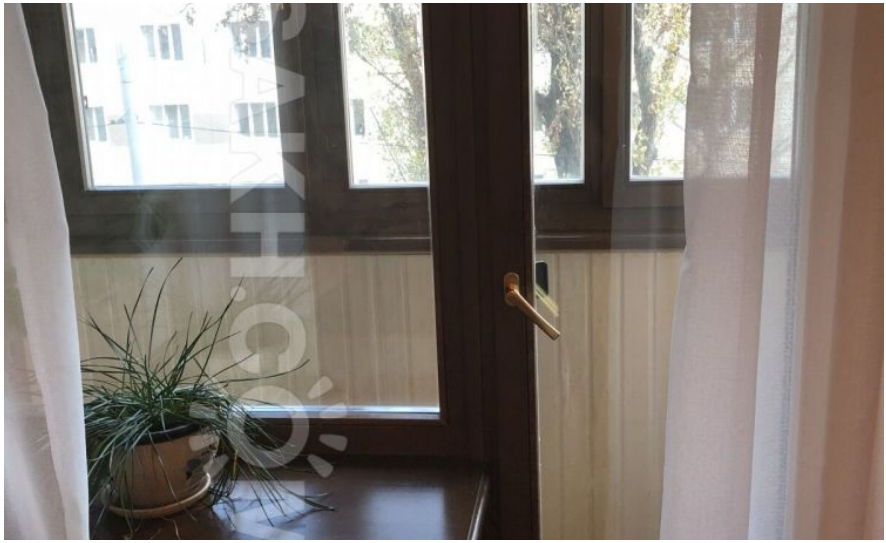

Количество комнат: **3**
Этаж: **3**
Тип санузла: **Раздельный**
Ремонт: **косметический**
Наличие мебели: **да**

Общая площадь: **56.1 м²**
Этажей в доме: **5**
Тип балкона: **балкон**
Состояние объекта: **хорошее**
Планировка: **Брежневка**

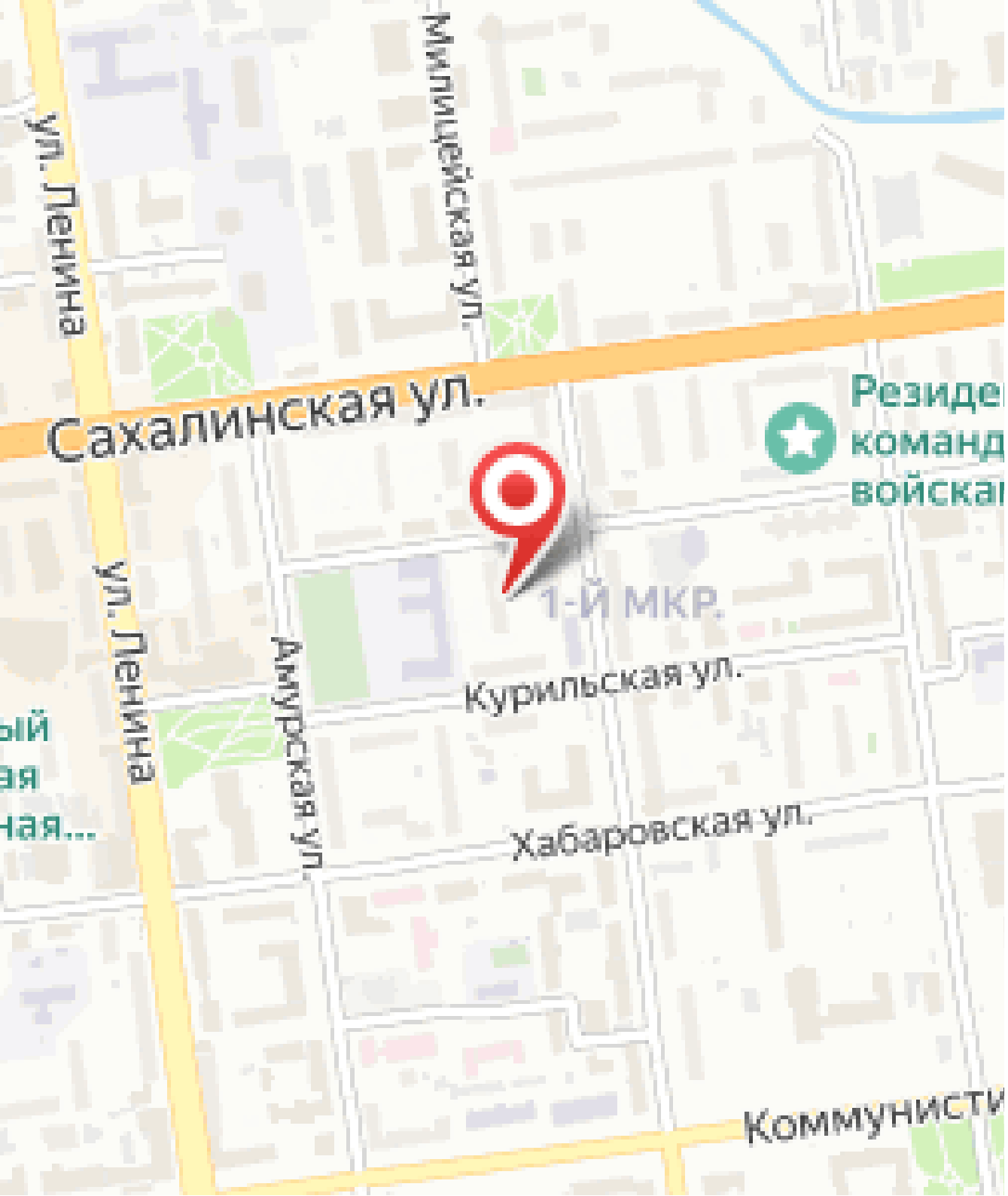
ул. Ленина
Милицейская ул.
Сахалинская ул.
Резиде
команд
войска
1-Й МКР.
ул. Ленина
Амурская ул.
Курильская ул.
ый
ая
ная...
Хабаровская ул.
Коммунисти