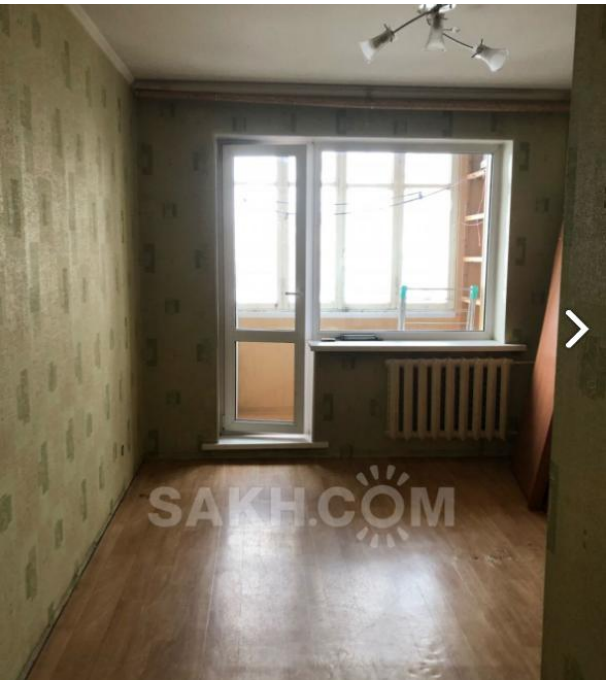

Продажа

2-к.квартира, 44 м², 3/5 эт.

Южно-Сахалинск,

г Южно-Сахалинск, ул Курильская, д 59

руб. **6 740 000**

Продам двухкомнатную квартиру в центре города. Состояние обычное, под ваш ремонт.3 этаж. Теплая,сухая. Удобная планировка - раздельные комнаты. Рядом школа,дет.сад,остановки,магазины. Звоните!

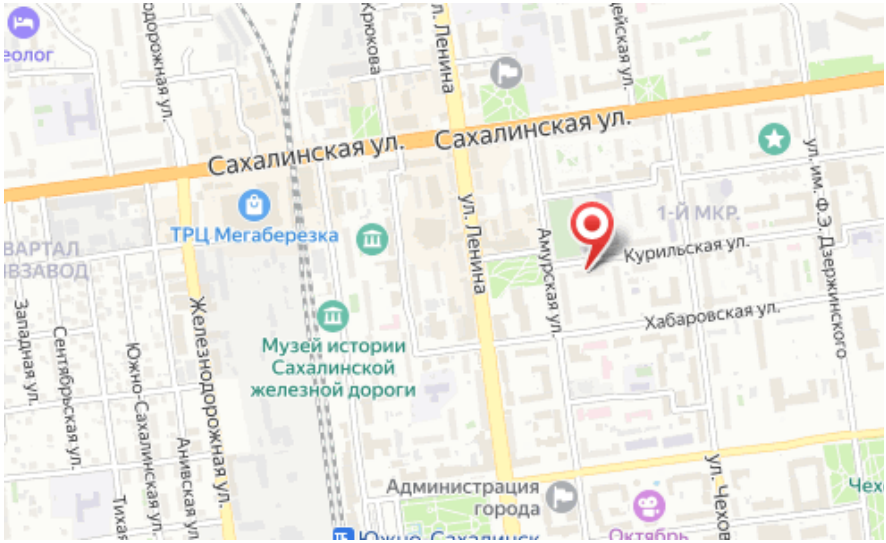

Количество комнат: **2**
Этаж: **3**
Тип санузла: **Совмещенный**
Планировка: **Брежневка**

Общая площадь: **44 м²**
Этажей в доме: **5**
Тип балкона: **балкон**