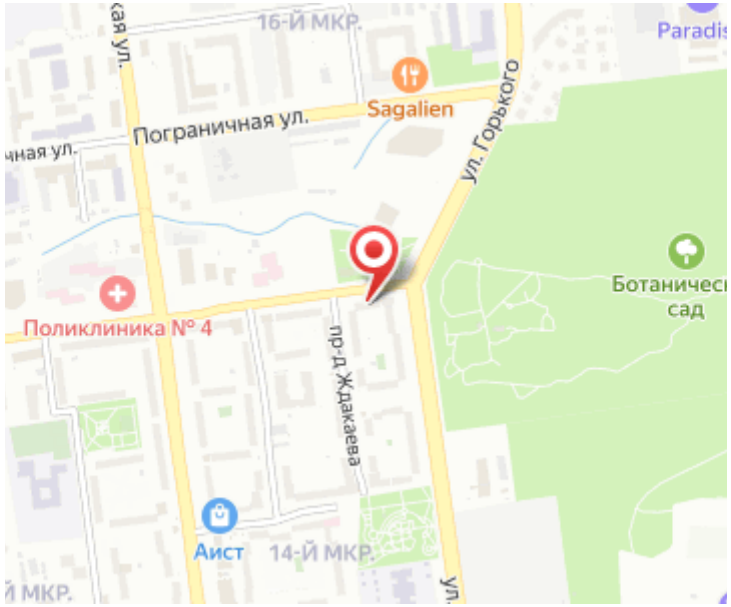

Продажа

4-к.квартира, 84 м², 5/5 эт.

Южно-Сахалинск, 14

г Южно-Сахалинск, ул Емельянова А.О., д 3

руб. **11 040 000**

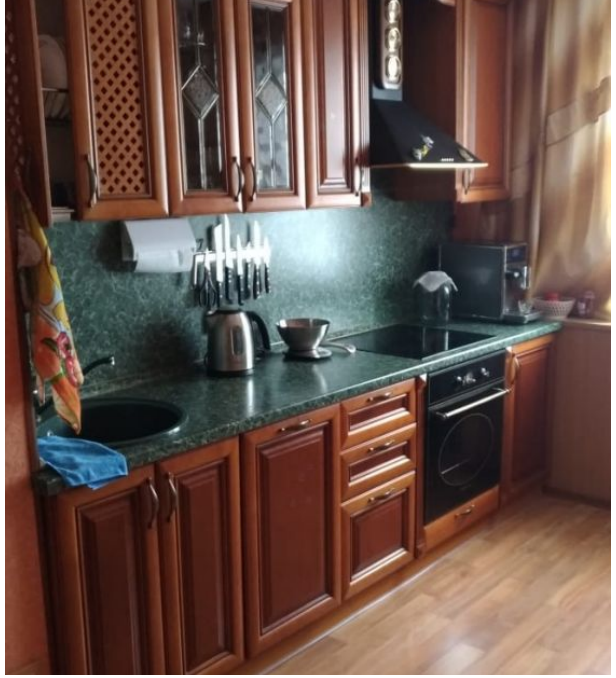

Компания оператор недвижимости "Флэт" предлагает 4-х комнатную квартиру. Косметический ремонт. Все комнаты раздельные. Две спальни соединены шестиметровой лоджией (южная сторона). Окна и балконы ПВХ, ориентированы на юг и на север. Санузел совмещён. Остается вся мебель и бытовая техника. Отличный вариант для проживания, без дополнительных затрат.

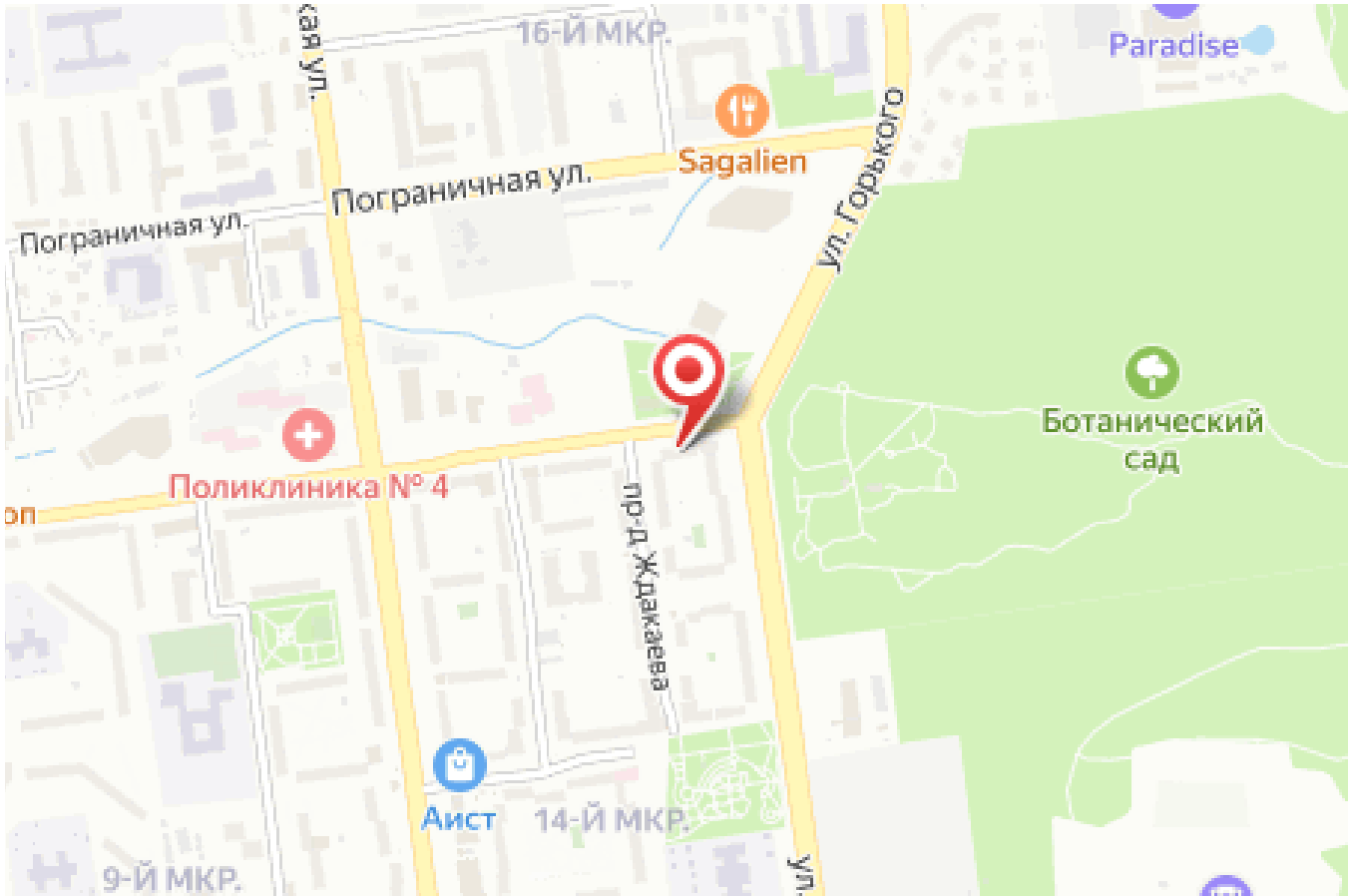

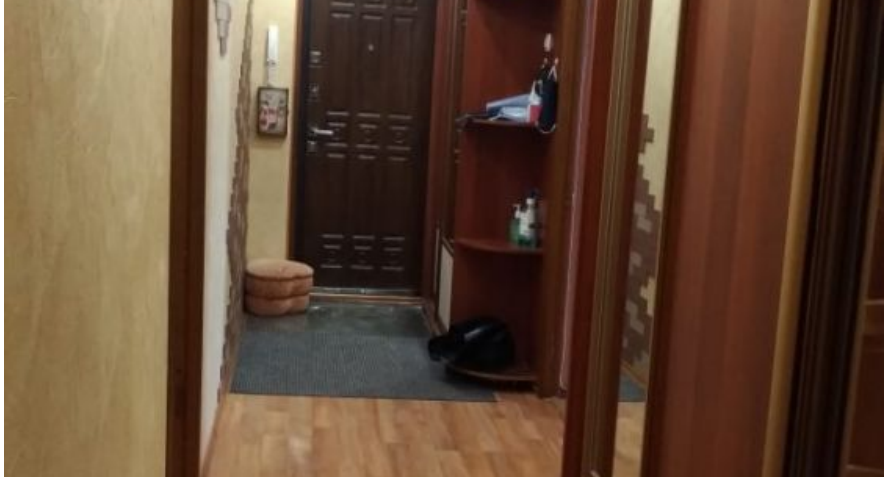

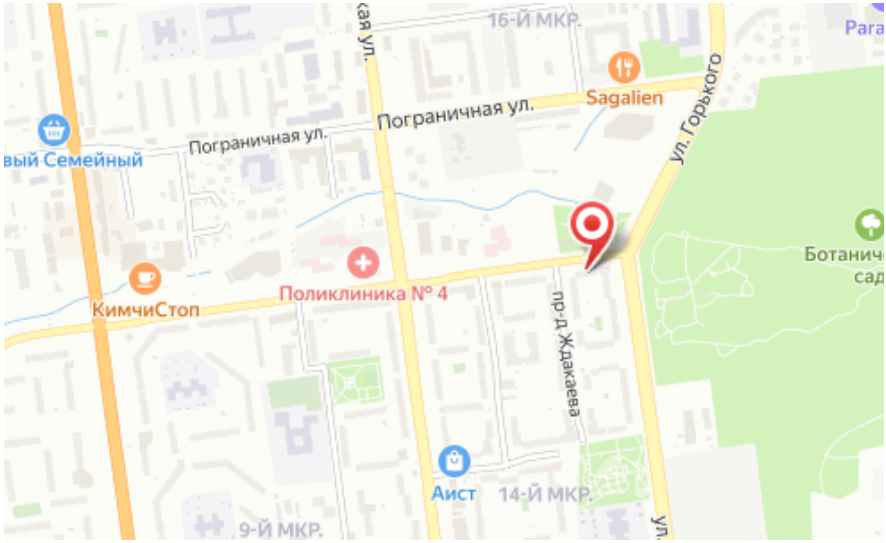

Количество комнат: **4**
Общая площадь: **84 м²**
Этажей в доме: **5**
Тип балкона: **лоджия**
Наличие мебели: **да**

Год постройки дома: **1992 г.**
Этаж: **5**
Тип санузла: **Совмещенный**
Ремонт: **косметический**
Планировка: **138 серия**