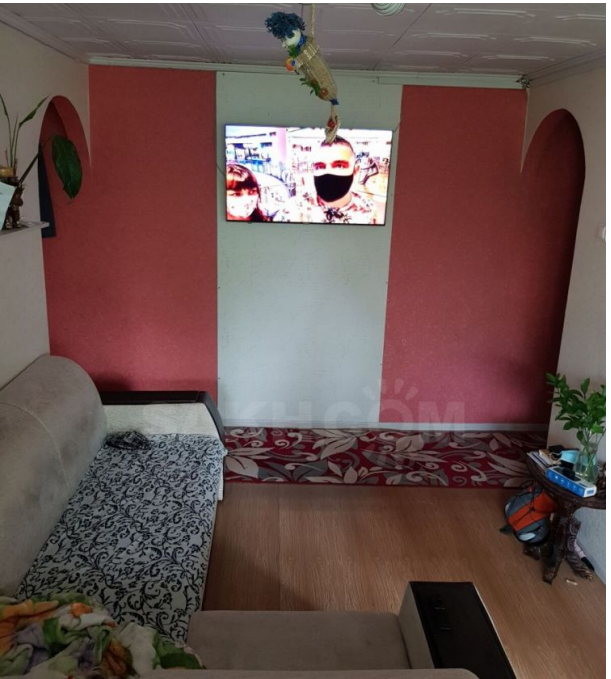

**Продажа**

## 3-к.квартира, 57 м², 4/4 эт.

Южно-Сахалинск, 1

г Южно-Сахалинск, ул Сахалинская, д 32

руб. **7 100 000**

Компания оператор недвижимости "Флэт" предлагает 3-комнатную квартиру. Середина дома! В доме проведен капитальный ремонт (крыша, фасад, инженерные сети). Очень уютная, просторная квартира. Три раздельные комнаты и кухня-гостиная. Окна и балкон ПВХ, в комнатах натяжные потолки.
Спокойные семейные соседи!
Во дворе очень много парковочных мест!
Звоните!

Количество комнат: **3**
Общая площадь: **57 м²**
Этажей в доме: **4**
Тип балкона: **балкон**
Состояние объекта: **хорошее**
Наличие интернета: **да**
Мусоропровод: **нет**
Высота потолков в метрах: **2.6 м.**
Планировка: **Хрущевка**

Год постройки дома: **1955 г.**
Этаж: **4**
Тип санузла: **Совмещенный**
Ремонт: **косметический**
Наличие телефона: **нет**
Наличие мебели: **да**
Вид из окон: **во двор и на улицу**
Тип дома: **панельный**

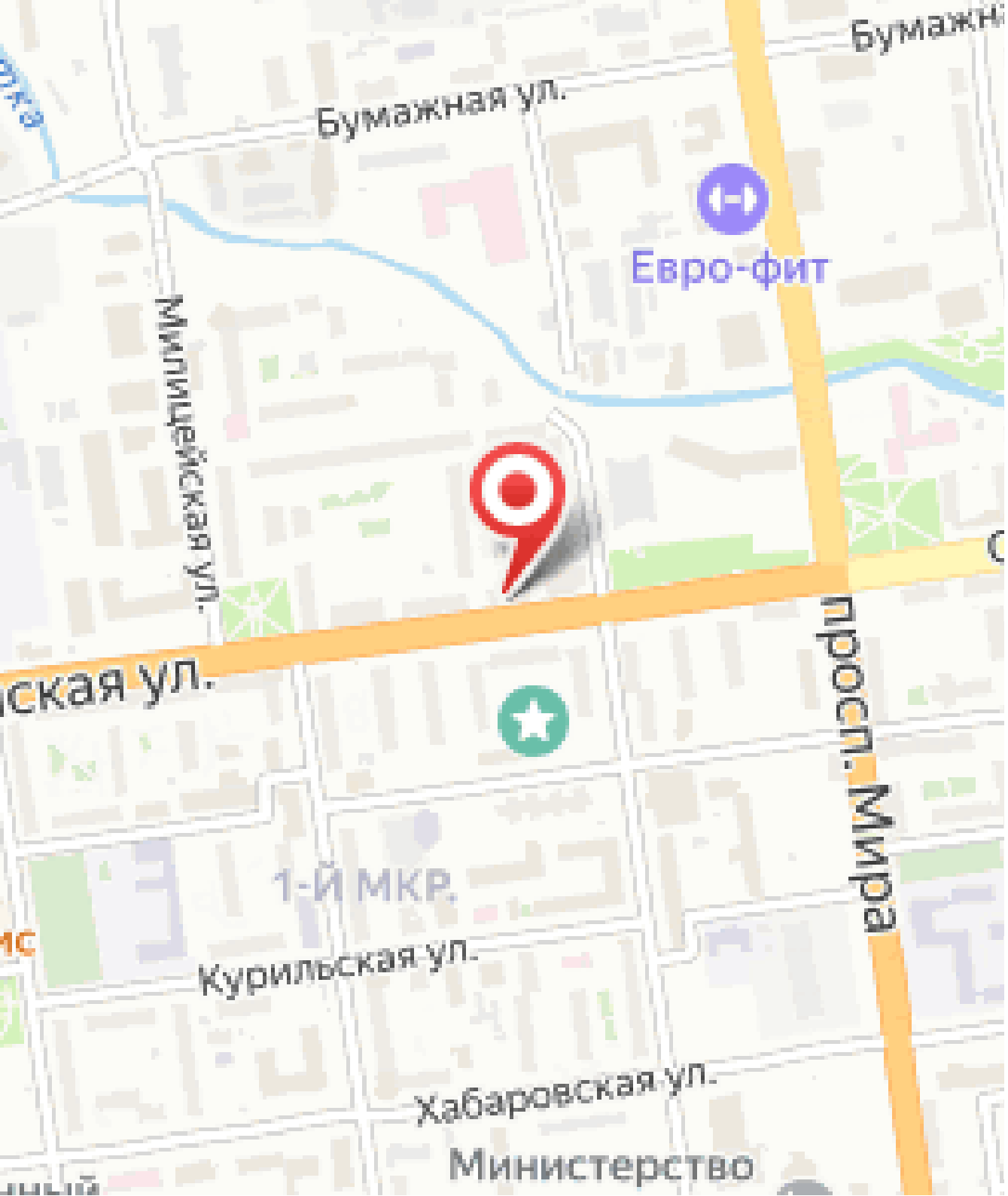
Бумажная ул.
Евро-фит
Милицейская ул.
ская ул.
пр-кт. Мира
1-Й МКР.
Курильская ул.
Хабаровская ул.
Министерство