Аренда

2-к.квартира, 56 м², 15/17 эт.

Южно-Сахалинск,

г Южно-Сахалинск, ул Фабричная, д 36

руб. **35 000**

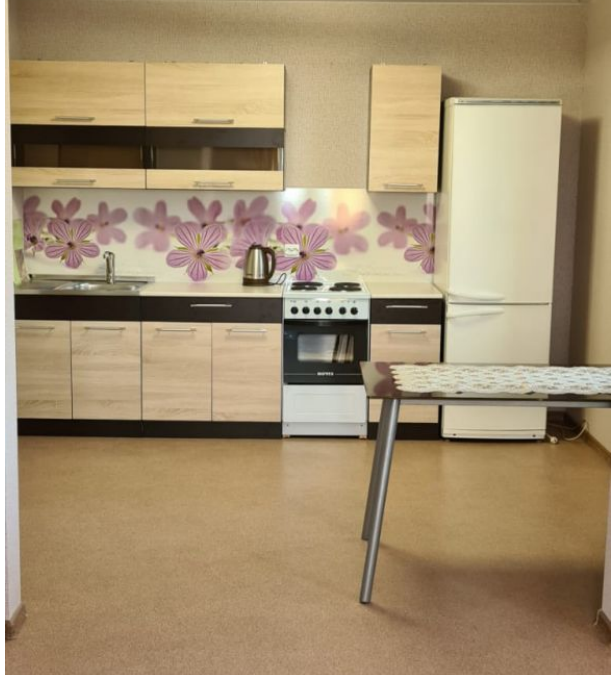

Сдаётся 2х.-к. квартира в новостройке с развитой инфраструктурой, центр города. Во дворе расположена детская площадка, парковочные места для авто. В шаговой доступности находятся различные магазины, супермаркет, торговый центр, парк культуры и отдыха, автобусные остановки в различных направлениях. Хорошая транспортная развязка. В квартире имеется всё для комфортного проживания. Оплата помесячно 35т.р.+к.у. Звоните!

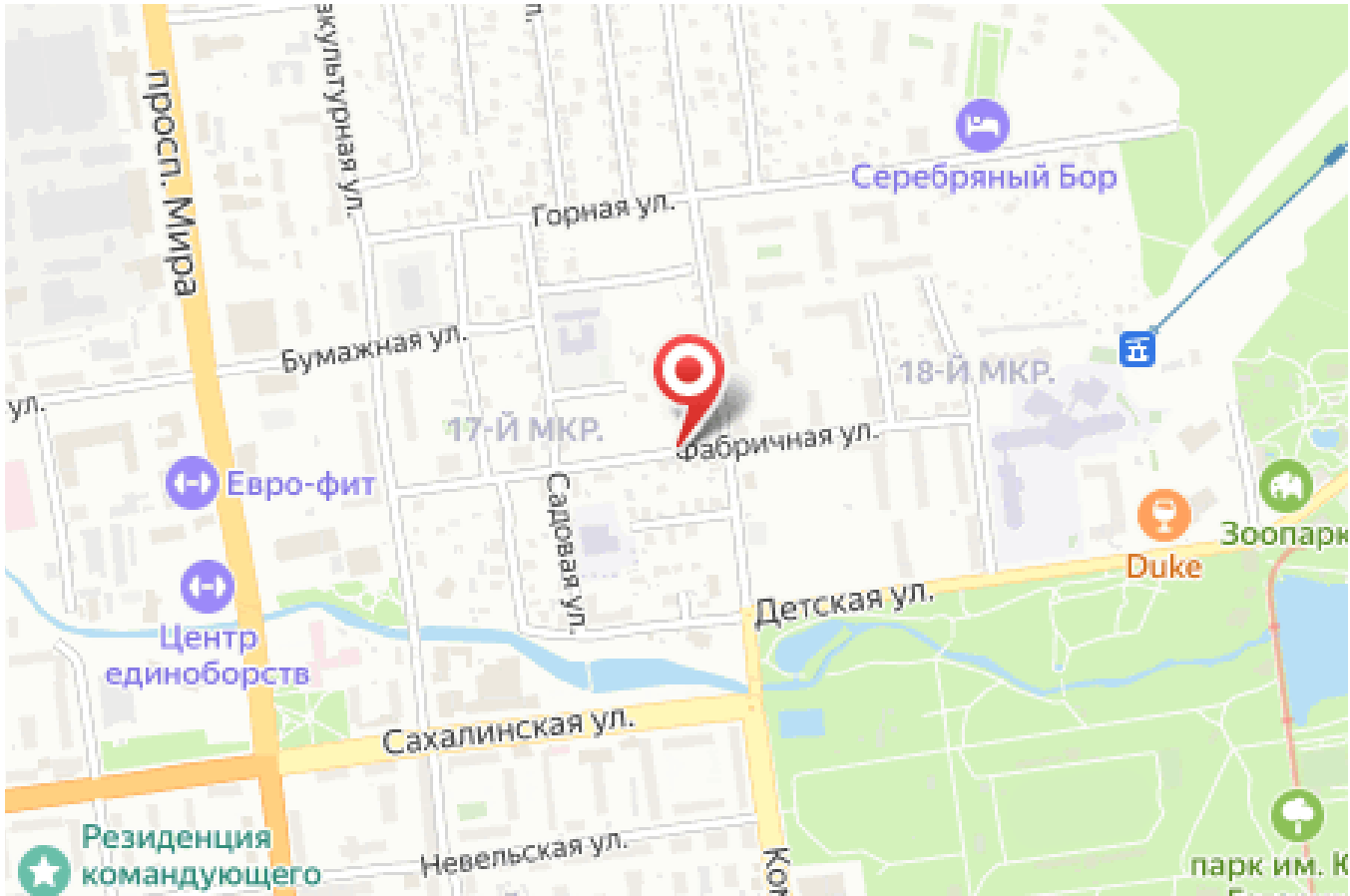

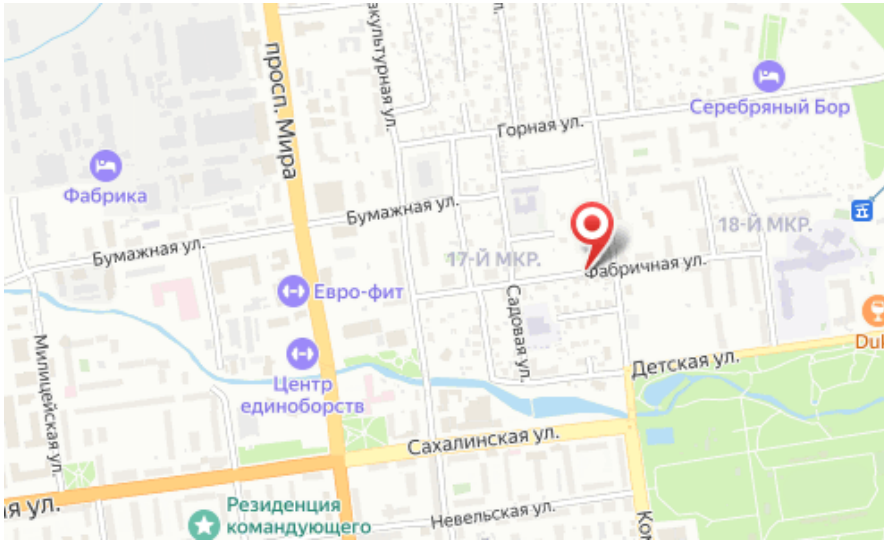

Количество комнат: **2**
Общая площадь: **56 м²**
Этажей в доме: **17**
Тип балкона: **балкон**
Состояние объекта: **отличное**
Наличие интернета: **да**
Вид из окон: **во двор и на улицу**
Планировка: **новостройка**

Год постройки дома: **2020 г.**
Этаж: **15**
Тип санузла: **Совмещенный**
Ремонт: **евроремонт**
Наличие телефона: **нет**
Наличие мебели: **да**
Тип дома: **монолит**