Аренда

2-к.квартира, 53 м², 8/12 эт.

Южно-Сахалинск,

г Южно-Сахалинск, ул Курильская, д 20/1

руб. **50 000**

Сдается 2-х комнатная квартира, на длительное время. Отличный ремонт. Кухня-гостиная и отдельно комната. Без детей и животных.

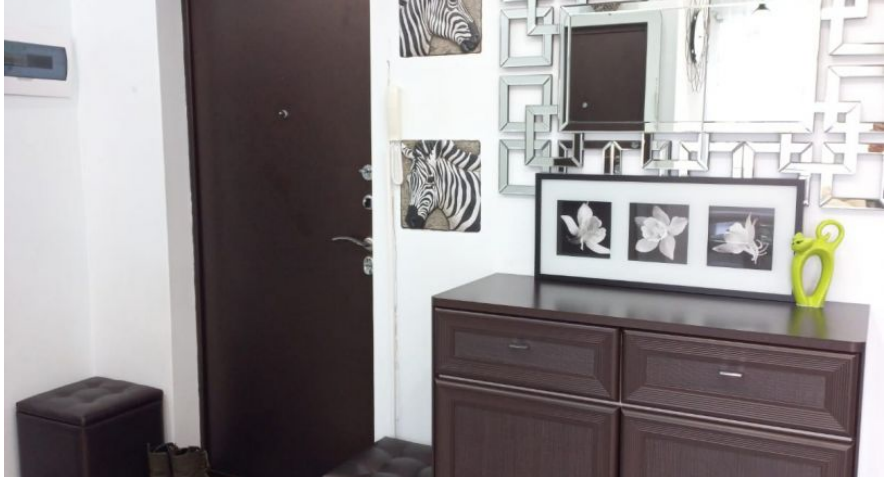

Количество комнат: **2**
Этаж: **8**
Тип санузла: **Совмещенный**
Ремонт: **евроремонт**
Наличие интернета: **да**

Общая площадь: **53 м²**
Этажей в доме: **12**
Тип балкона: **балкон**
Состояние объекта: **хорошее**
Наличие мебели: **да**

York

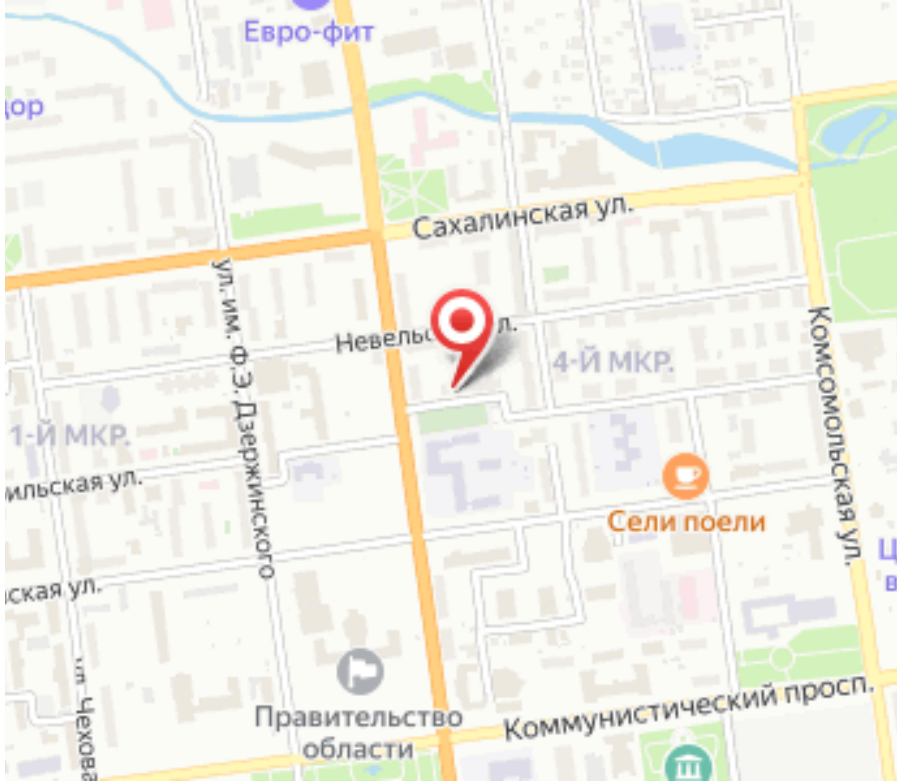
Евро-фит
Сахалинская ул.
ул. им. Ф.Э. Дзержинского
4-Й МКР.
1-Й МКР.
Комсомольская ул.
Сели поели
Правительство области
Коммунистический просп.