Продажа

3-к.квартира, 61 м², 1/5 эт.

Южно-Сахалинск,

г Южно-Сахалинск, ул Алексея Максимовича Горького, д 20

руб. **7 540 000**

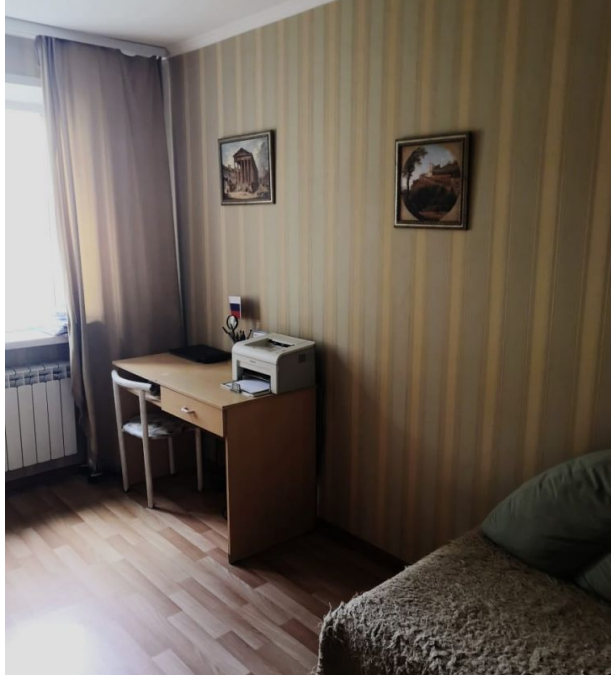

Подается 3х комнатная квартира. Площадь 61, 4 кв м Полностью укомплетована мебелью в районе Площади Победы. Теплая, светлая, рядом продуктовые магазины, школа, детский сад, канатная дорога, спортивная школа.

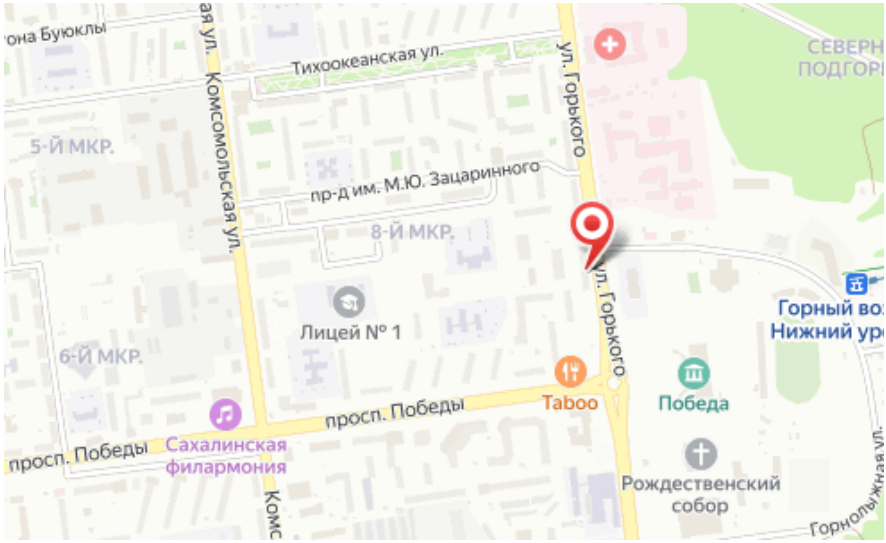

Количество комнат: **3**
Этаж: **1**
Тип санузла: **Совмещенный**

Общая площадь: **61 м²**
Этажей в доме: **5**
Ремонт: **косметический**