Аренда

3-к.квартира, 70 м², 4/5 эт.

Южно-Сахалинск,

г Южно-Сахалинск, ул Дружбы, д 1

руб. **50 000**

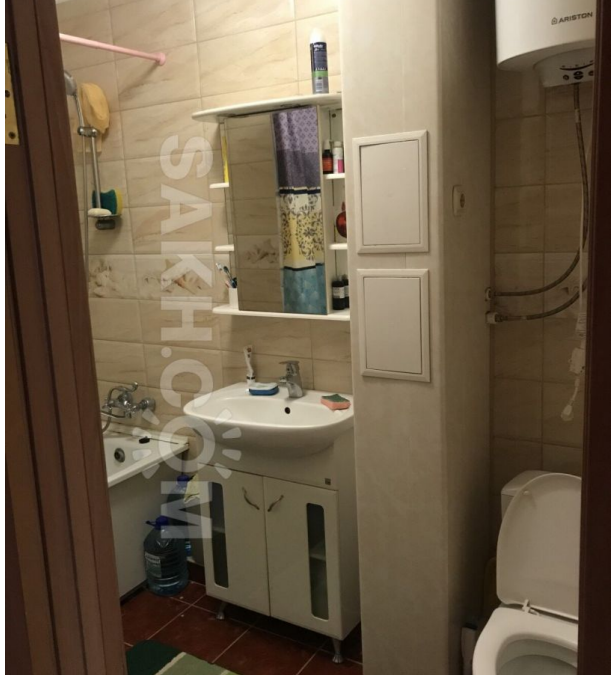

Сдам 3-х комнатную кв. в Луговом, порядочной семье. Мебель и бытовая техника в квартире, для комфортного проживания все есть. Заходи и живи, на длительный срок. плата ежемесячно 50 000 + коммунальные услуги. Звоните!

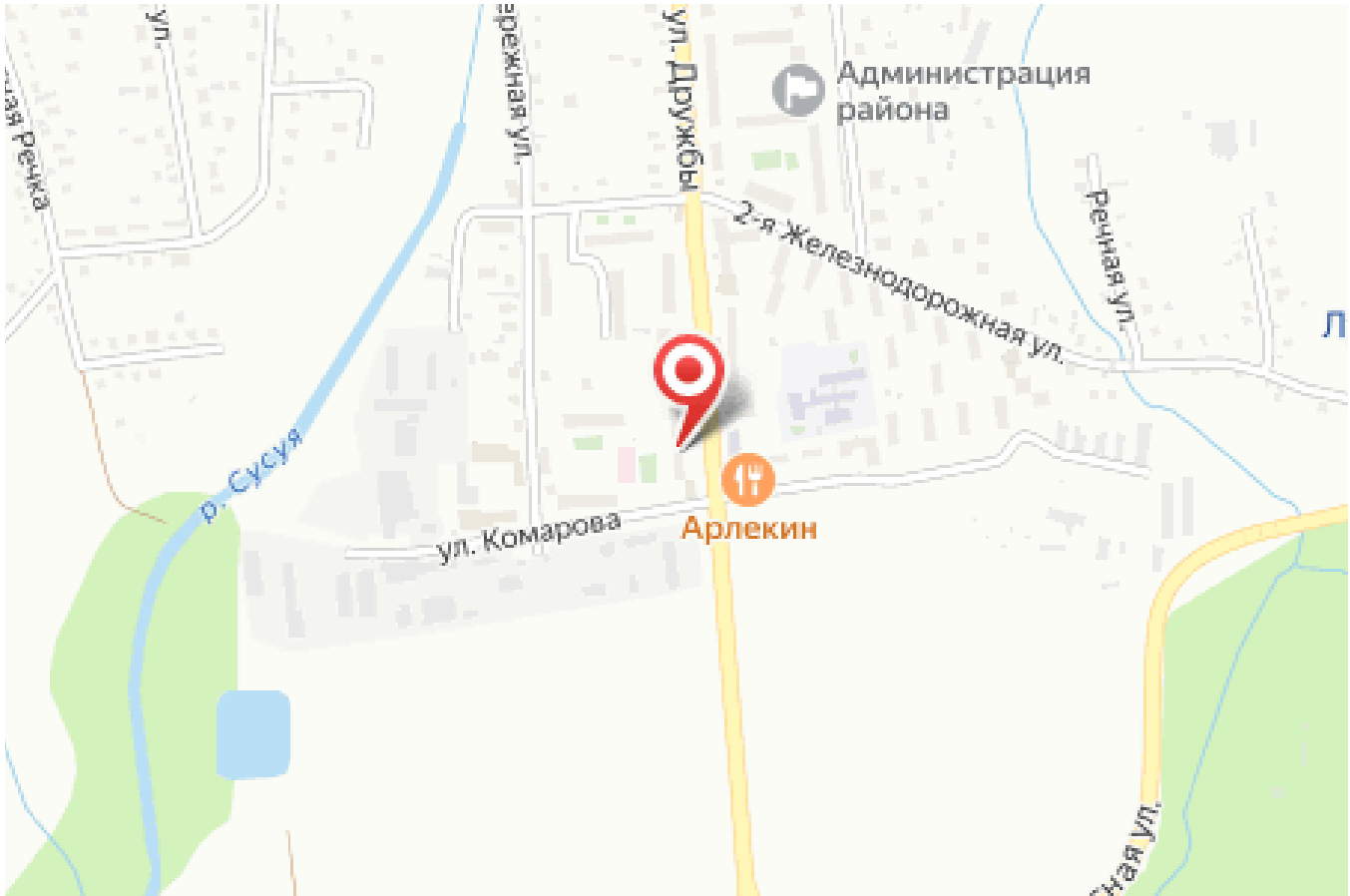

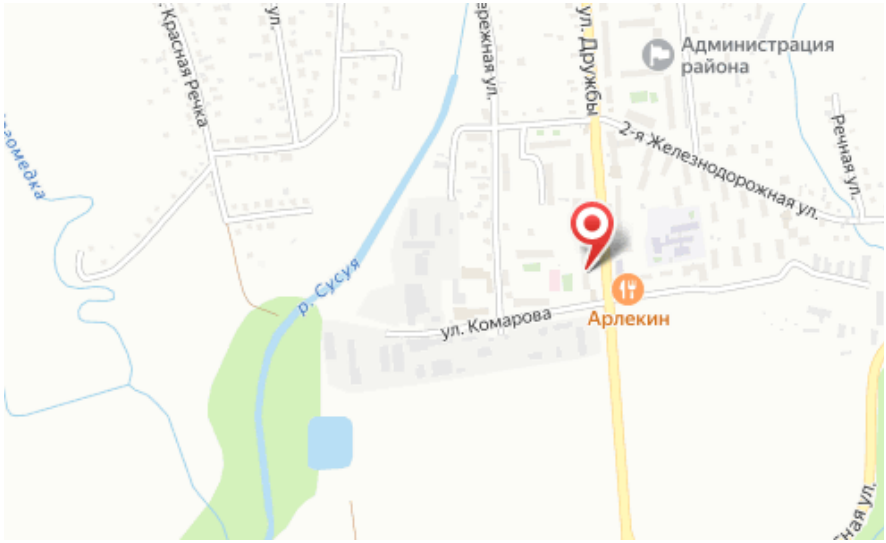

Количество комнат: **3**
Этаж: **4**
Тип санузла: **Совмещенный**

Общая площадь: **70 м²**
Этажей в доме: **5**