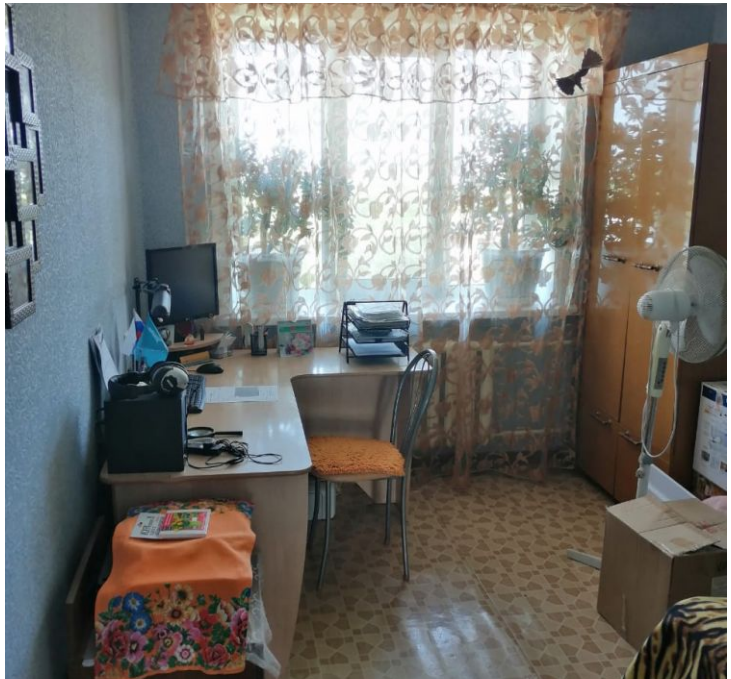

**Продажа**

## 3-к.квартира, 71 м², 5/5 эт.

Анива,

Сахалинская обл, г Анива, ул Калинина, д 41

руб. **5 200 000**

Продается отличная,просторная,очень теплая трехкомнатная квартира.Квартира находится в середине дома.Окна ПВХ,лоджия ПВХ шестиметровая,утепленная.Санузел раздельный,комнаты раздельные. Частично с мебелью. Имеется 2-а подвальных помещения,сухие.В подвале общая клеточная дверь.Проведен ремонт в доме есть домофон. Рядом вся инфраструктура садик,школа,магазины.В 100-а метрах от дома идет строительство здания " Школа Искусств". Также строится Оздоровительный комплекс с бассейном. Возможна продажа вместе с дачей, район п/л Артек снт.

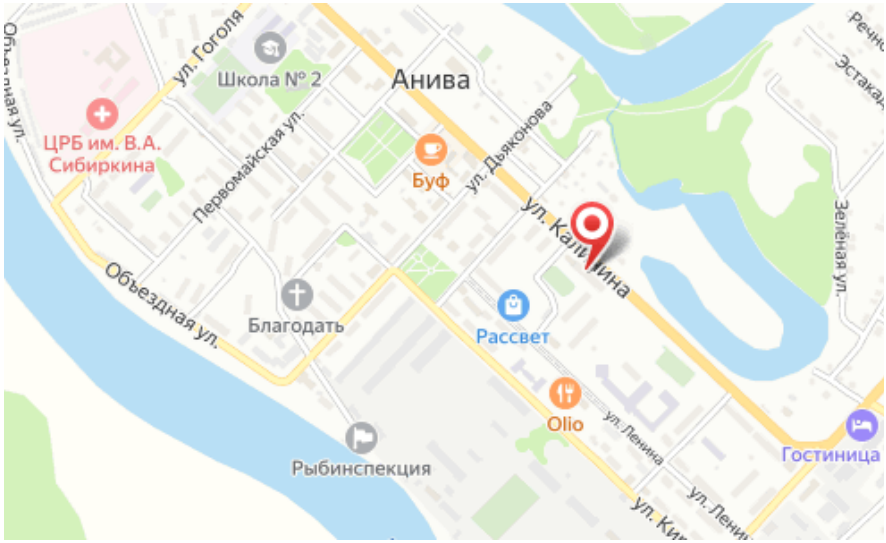


Количество комнат: **3**
Этаж: **5**
Тип санузла: **Раздельный**

Общая площадь: **71 м²**
Этажей в доме: **5**
Ремонт: **косметический**