Продажа

4-к.квартира, 81 м², 2/5 эт.

Анива,

ул Пудова С.Н., д 23А

руб. **8 040 000**

Все комнаты раздельные.туалет и ванная -тоже.
Кухня большая 9м².есть кладовая, но можно под гардероб . Одна комната отремонтирована.
Квартира теплая.сухая. окна ПВХ.частичный косметический ремонт.
Лоджия и балкон на восток, застеклены.
Входная дверь с шумоизоляцией. Чистый сухой подьезд. На этаже по две квартиры.
Доброжелательные соседи. Вся инфраструктура в шаговой доступности. Рядом детский сад.школа.детские площадки.магазины.
Центр недалеко. До моря 15 мин пешком.
Есть парковка.
Квартира в обычном состоянии .есть возможность сделать ремонт по своему планированию . Уточнения о просмотре по телф.
Стоимость 7 млн руб.
Торг уместен.

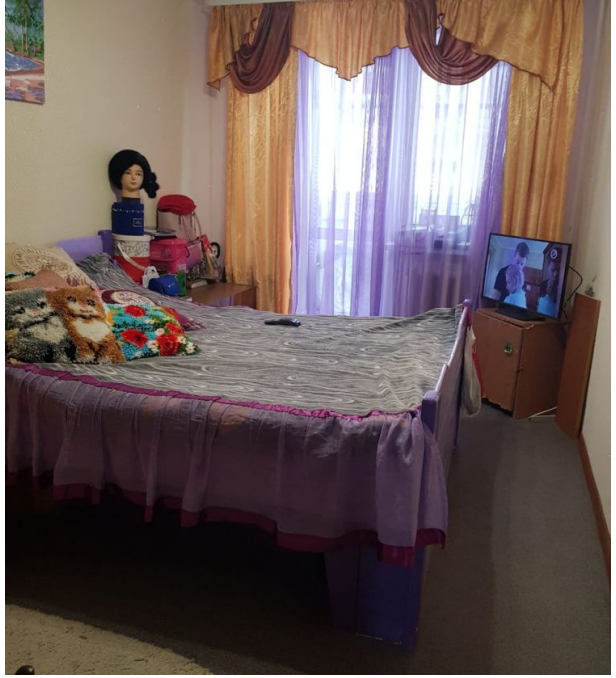

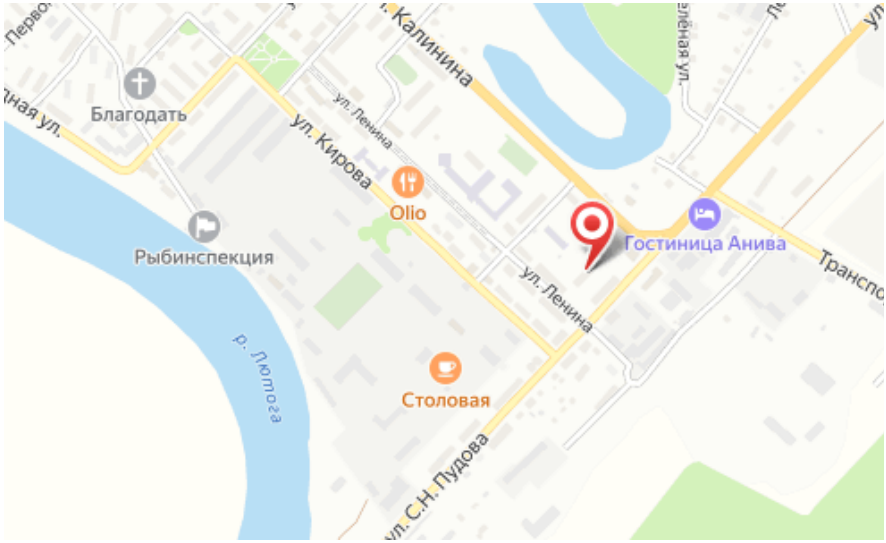

Количество комнат: **4**
Площадь кухни: **9 м²**
Этажей в доме: **5**
Тип балкона: **2 балкона**
Наличие мебели: **да**

Общая площадь: **81 м²**
Этаж: **2**
Тип санузла: **Раздельный**
Ремонт: **косметический**