Аренда

1-к.квартира, 36 м², 10/12 эт.

Южно-Сахалинск,

пр-кт Мира, д 121

руб. **45 000**

Сдается на длительный срок чистая однокомнатная меблированную очень теплую и сухая квартира в центре города. Рядом супермаркет, Дом Торговли, Мельница, Сбербанк, остановки в любую часть города. 45 000+свет. Звоните!

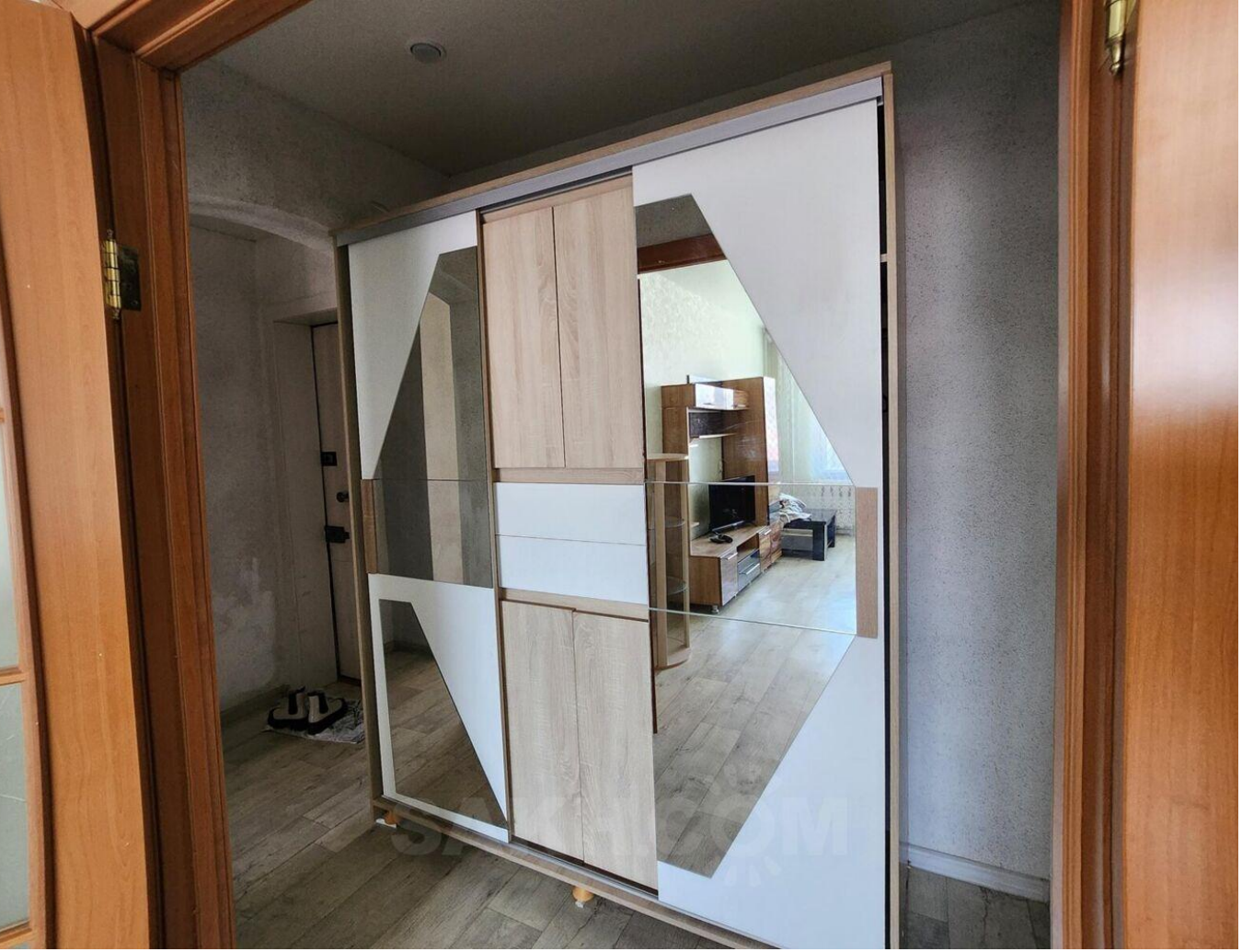

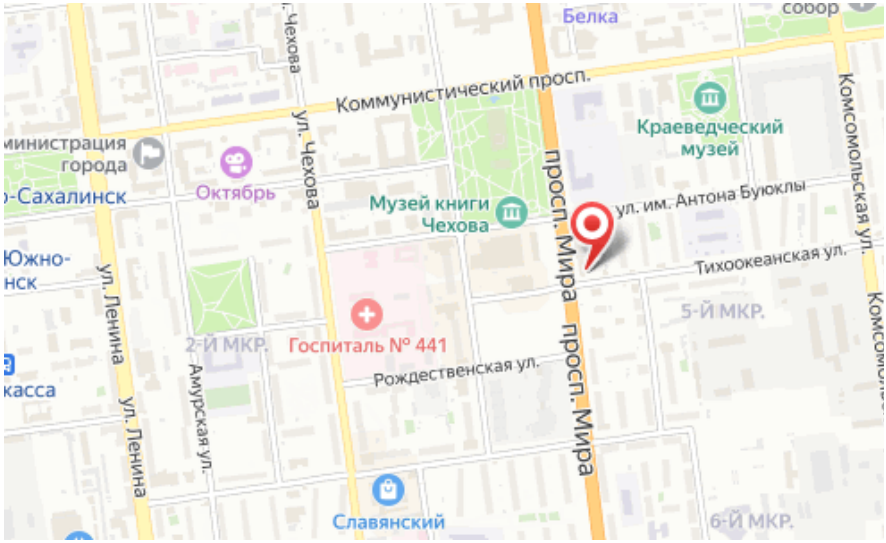

Количество комнат: **1**
Этаж: **10**
Тип санузла: **Совмещенный**
Наличие мебели: **да**

Общая площадь: **36 м²**
Этажей в доме: **12**
Тип балкона: **балкон**