Продажа

1-к.квартира, 35 м², 6/9 эт.

Южно-Сахалинск, 12

ул Пуркаева М.А., д 53

руб. **5 640 000**

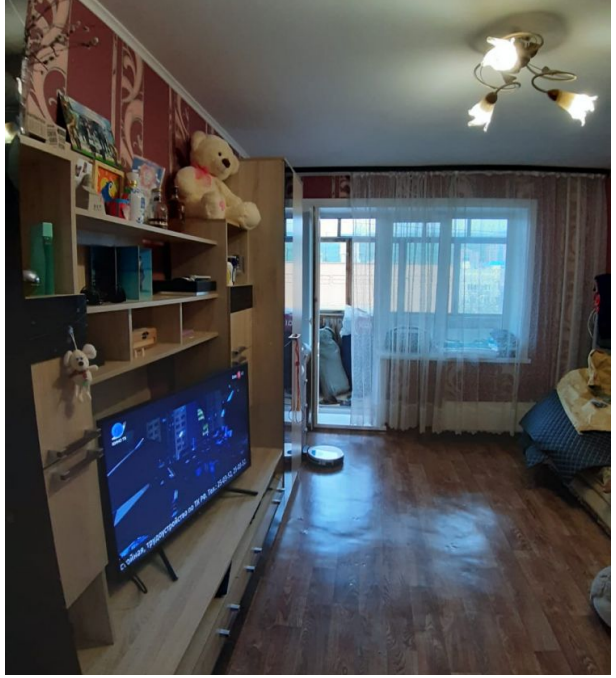

Продам квартиру. Серия 102.Очень тёплая. Ремонт хороший, планирую ремонт ванной комнаты. Лоджия. Окна пластик только в квартире, балкон дерево.

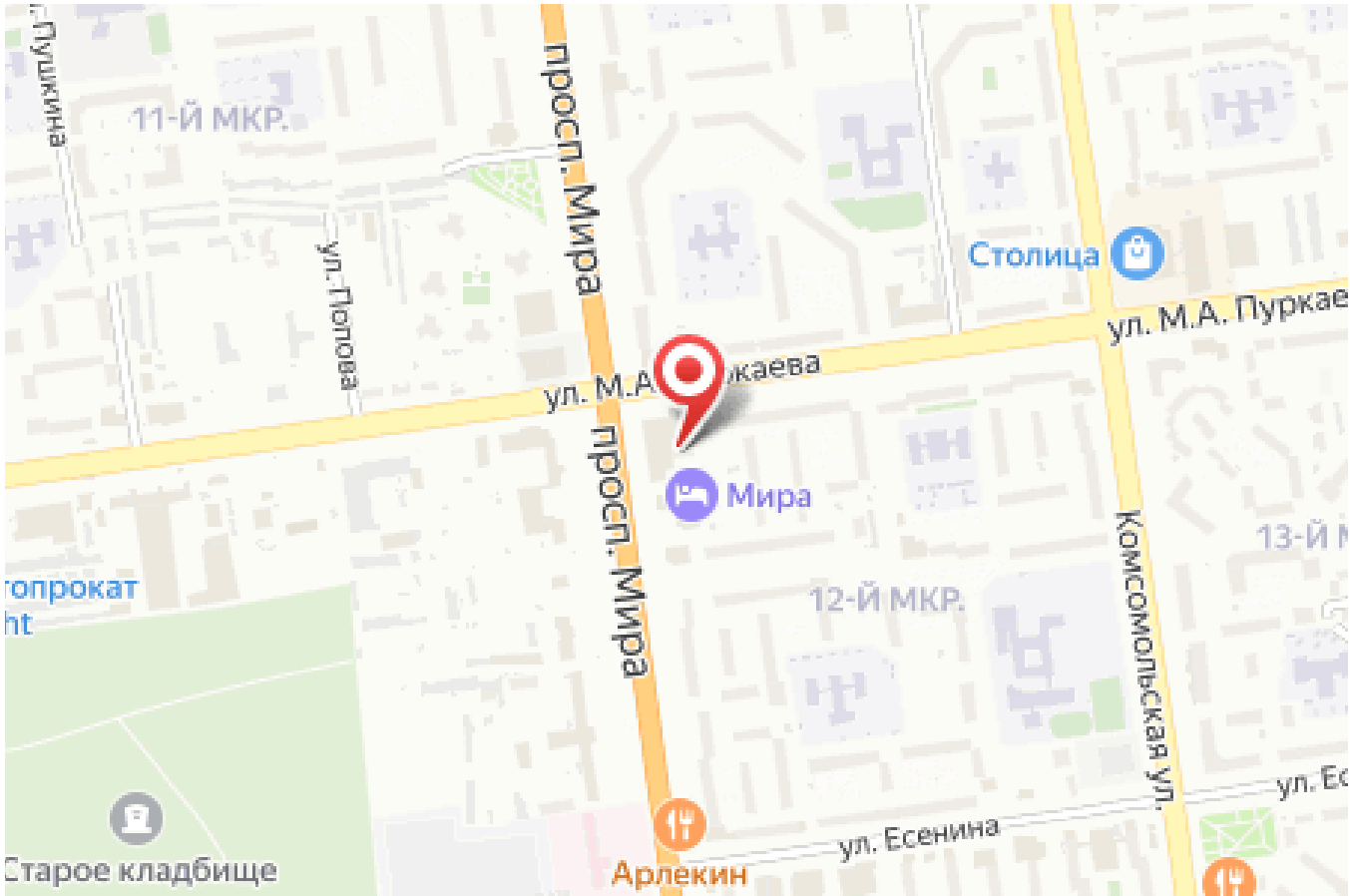

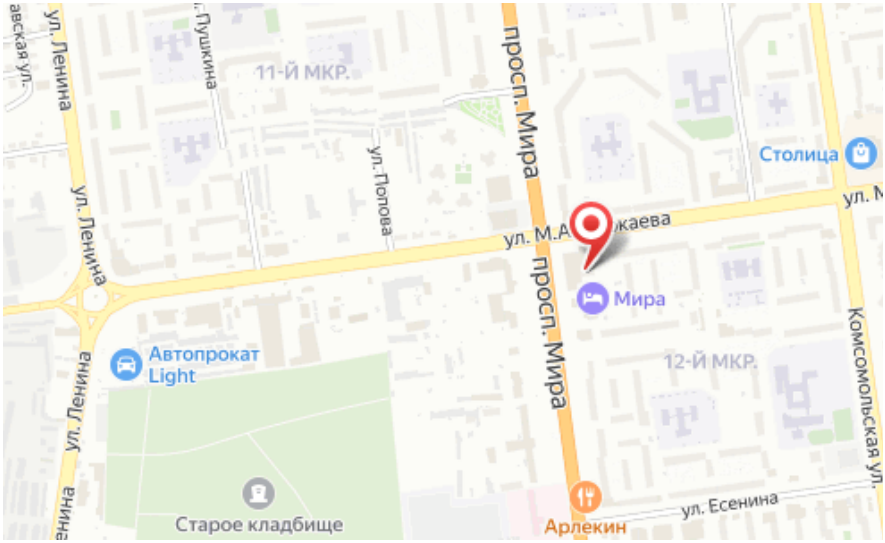

Количество комнат: **1**
Общая площадь: **35 м²**
Этажей в доме: **9**
Тип балкона: **балкон**

Год постройки дома: **1990 г.**
Этаж: **6**
Тип санузла: **Совмещенный**
Наличие мебели: **да**