Продажа

1-к.квартира, 18 м², 1/5 эт.

Южно-Сахалинск,

ул Саранская, д 15

руб. **3 140 000**

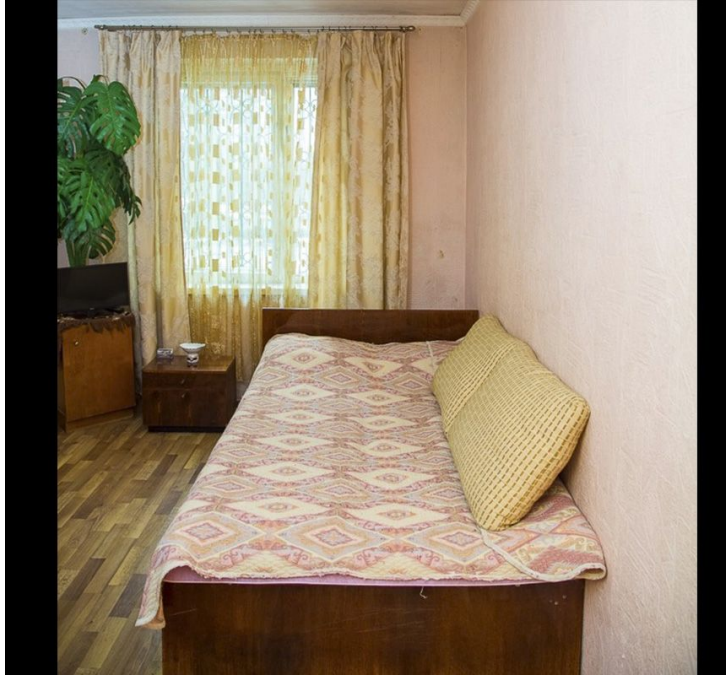

Продается уютная гостинка. Натяжной потолок. Хорошее состояние.После продажи все остается. В шаговой доступности магазины, аптеки, почта, школа, детский сад, автобусная остановка, 5 минут до центра.

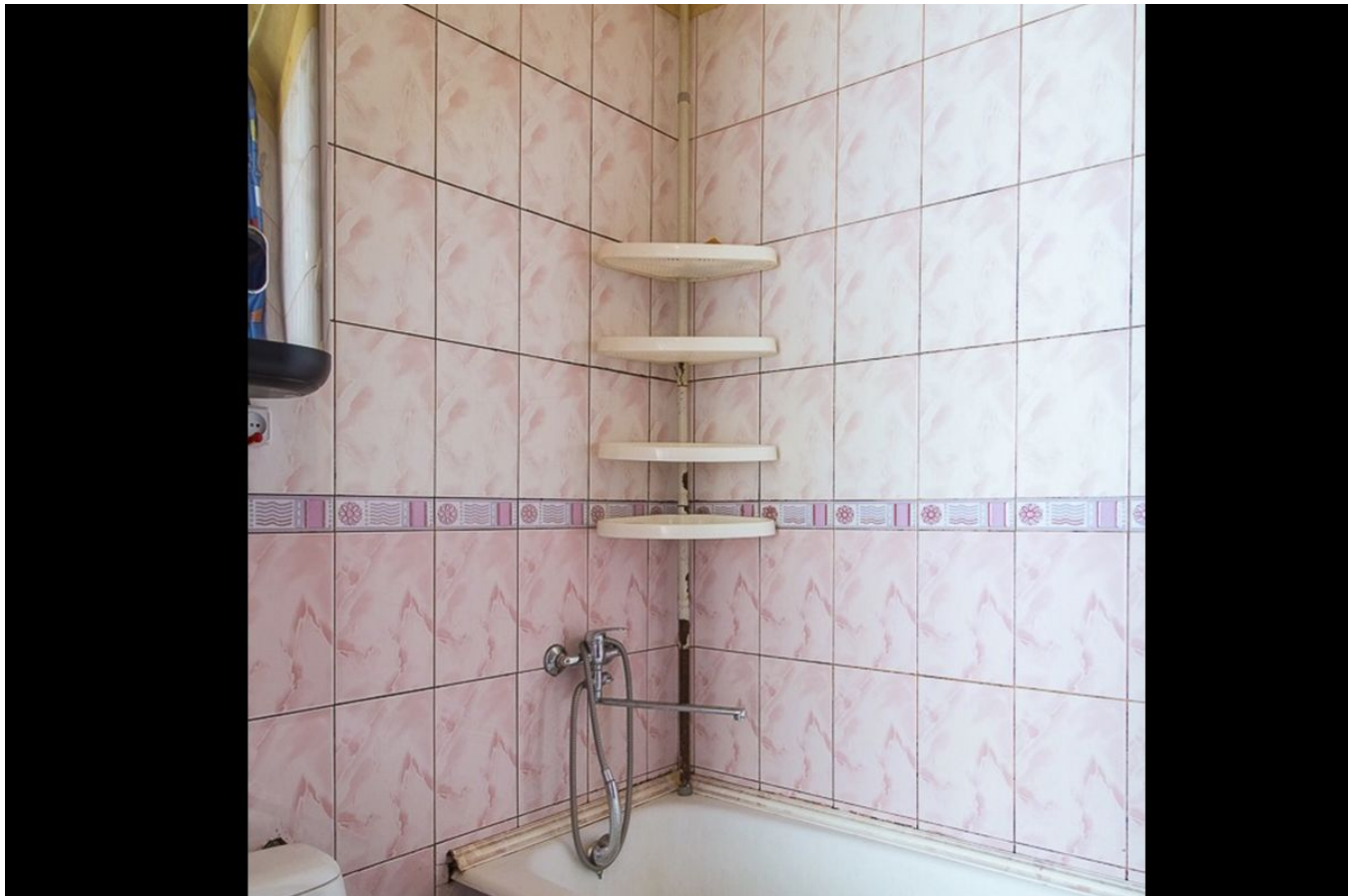

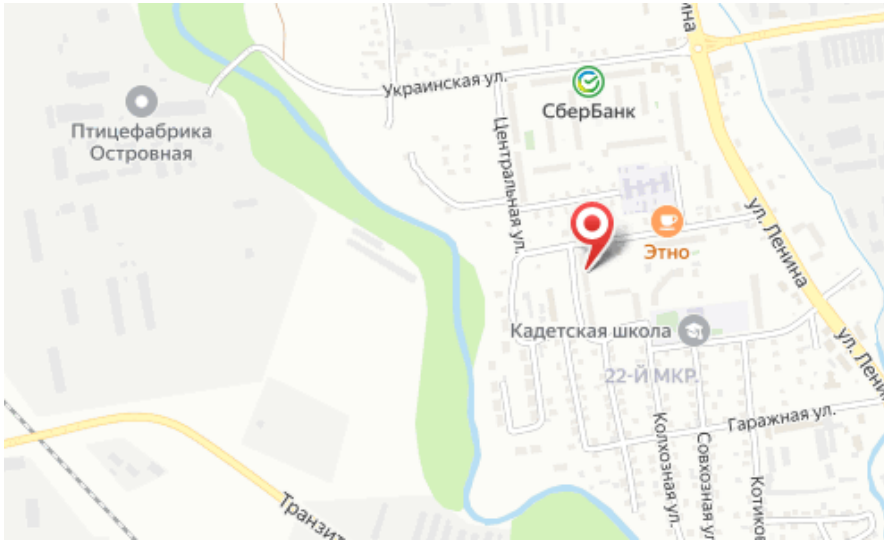

Количество комнат: **1**
Этаж: **1**
Тип санузла: **Совмещенный**
Состояние объекта: **хорошее**
Наличие мебели: **да**

Общая площадь: **18 м²**
Этажей в доме: **5**
Ремонт: **косметический**
Наличие интернета: **да**
Планировка: **гостинка**