Продажа

2-к.квартира, 53 м², 2/5 эт.

Южно-Сахалинск,

пр-кт Мира, д 265Б

руб. **7 840 000**

Продается просторная 2х комнатная квартира в тихом, спальном районе. Дом вдали от проезжей части. Через дорогу школа, детский садик, магазины, аптека, торговый центр, автобусные остановки и т.д.
Квартира в середине дома, теплая, сухая. Комнаты раздельные на западную сторону. Окна ПВХ, лоджия застеклена ПВХ. С/У раздельный, горячая вода круглый год. Возможна продажа по ипотеке! Дополнительная информация по телефону!

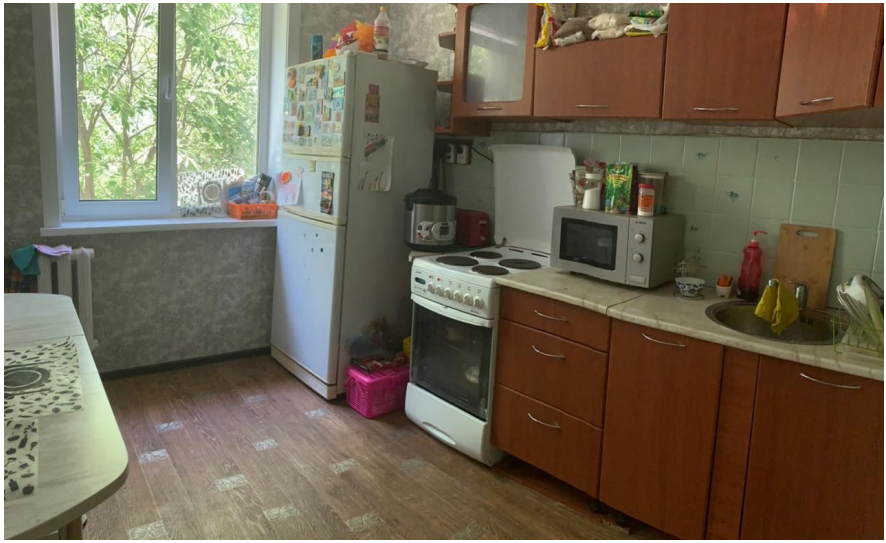

Количество комнат: **2**
Этаж: **2**
Тип санузла: **Совмещенный**

Общая площадь: **53 м²**
Этажей в доме: **5**
Тип балкона: **лоджия**

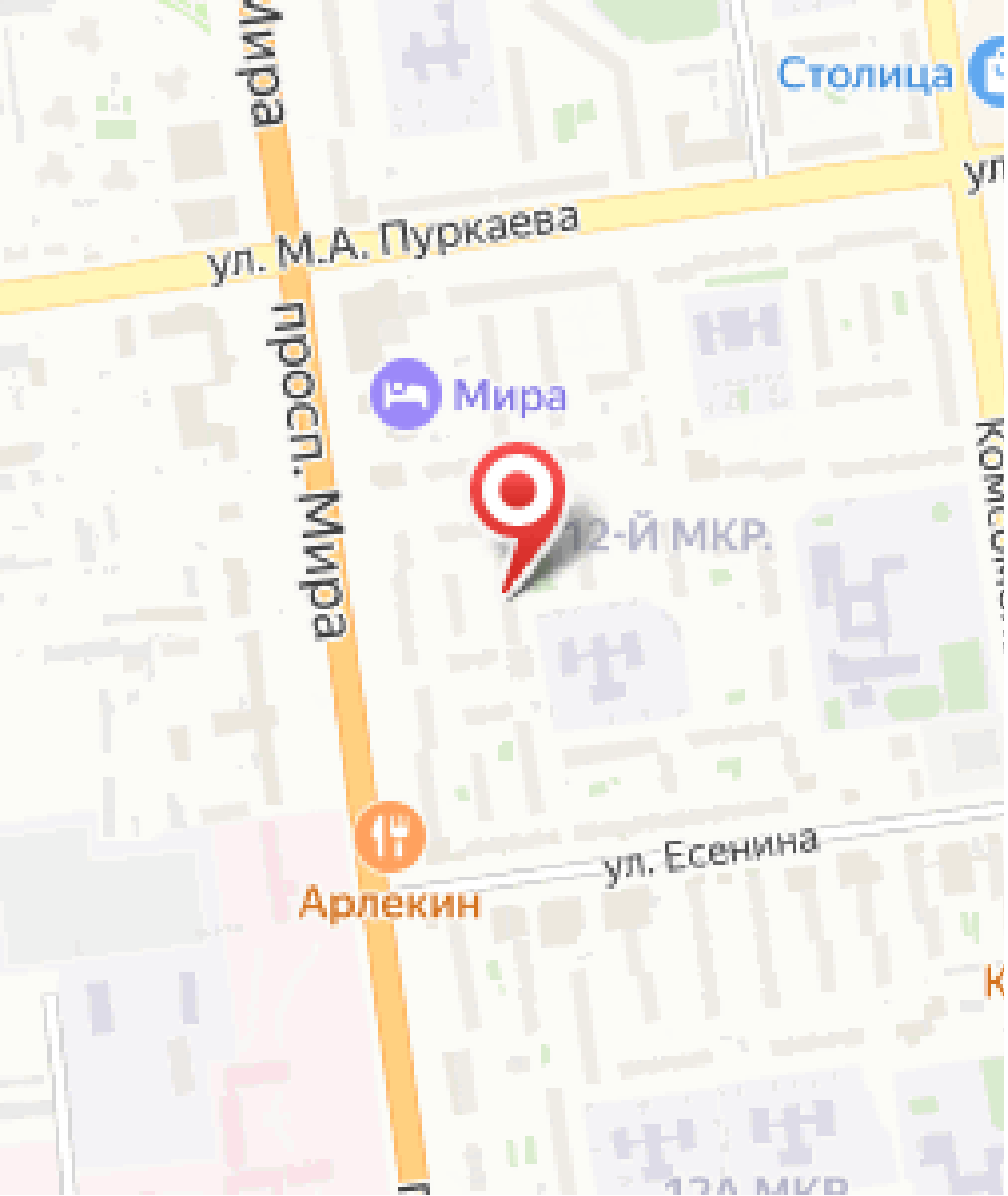
Столица
ул. М.А. Пуркаева
просп. Мира
Мира
12-Й МКР.
ул. Есенина
Арлекин