Аренда

2-к.квартира, 44 м², 2/5 эт.

Южно-Сахалинск, 3

пр-кт Мира, д 180

руб. **35 000**

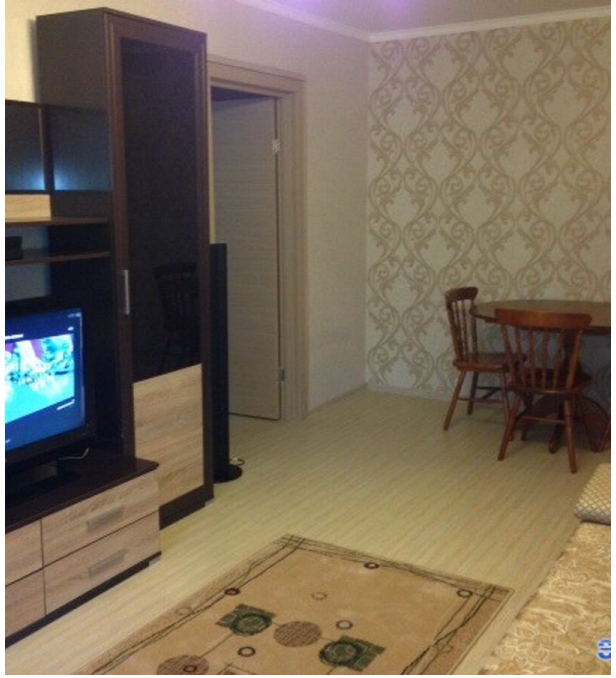

Сдам 2-х комнатную квартиру в хорошем состоянии в районе сквера Пушкина. Квартира светлая, уютная, укомплектована всем необходимым для проживания, бытовая техника, мебель
Во дворе детская площадка, рядом автобусная остановка,детский сад,торговые центры, магазины. 35 000 т.р+к/у

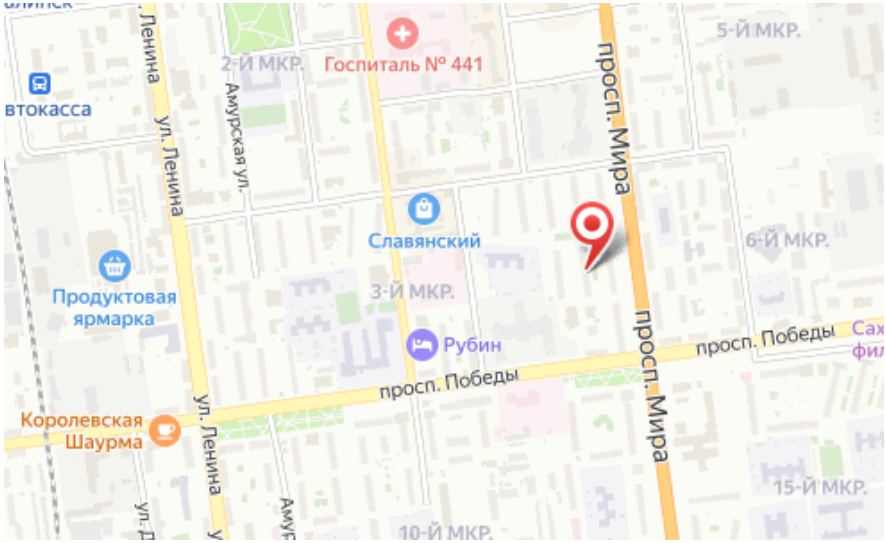

Количество комнат: **2**
Этаж: **2**
Тип санузла: **Совмещенный**
Состояние объекта: **хорошее**
Наличие мебели: **да**

Общая площадь: **44 м²**
Этажей в доме: **5**
Ремонт: **хороший**
Наличие интернета: **да**