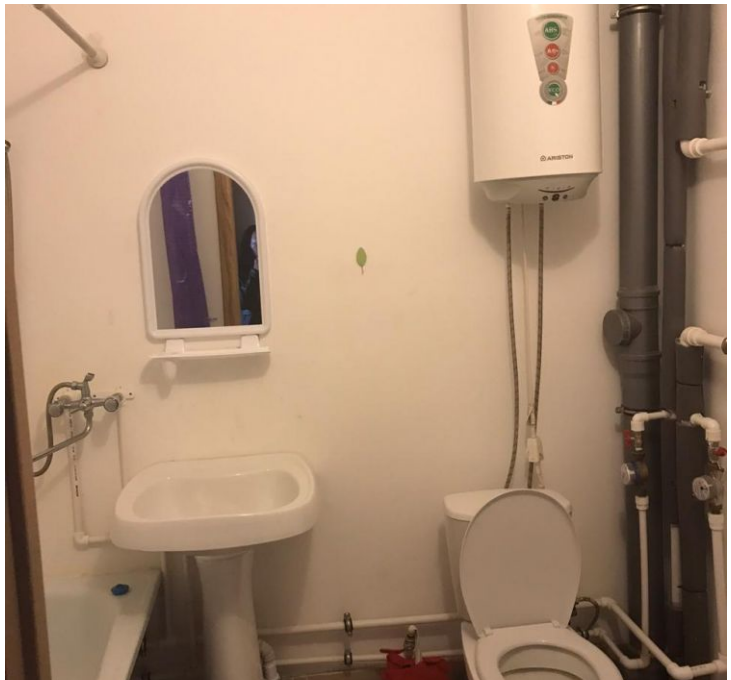

**Аренда**

## 1-к.квартира, 40 м², 6/9 эт.

Южно-Сахалинск, 19

ул Крайняя, д 33

руб. **29 000**

Сдам 1-комнатную квартиру в хорошем состоянии в новостройке, ЖК "Березовая Роща". Квартира светлая, чистая, меблирована, имеется бытовая техника.
Во дворе детская площадка, рядом автобусная остановка,детский сад, магазины. 29 000 т.р+к/у

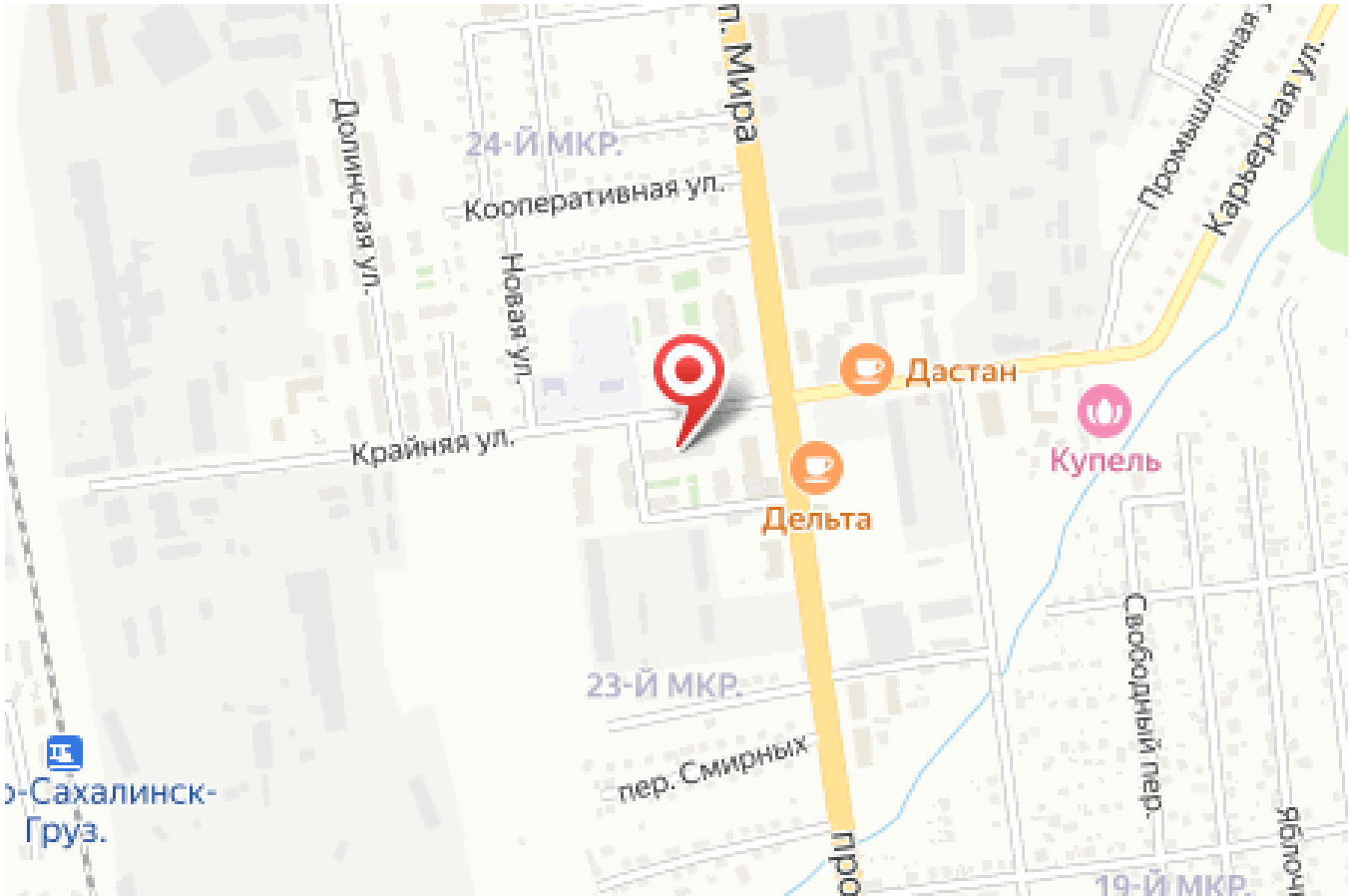

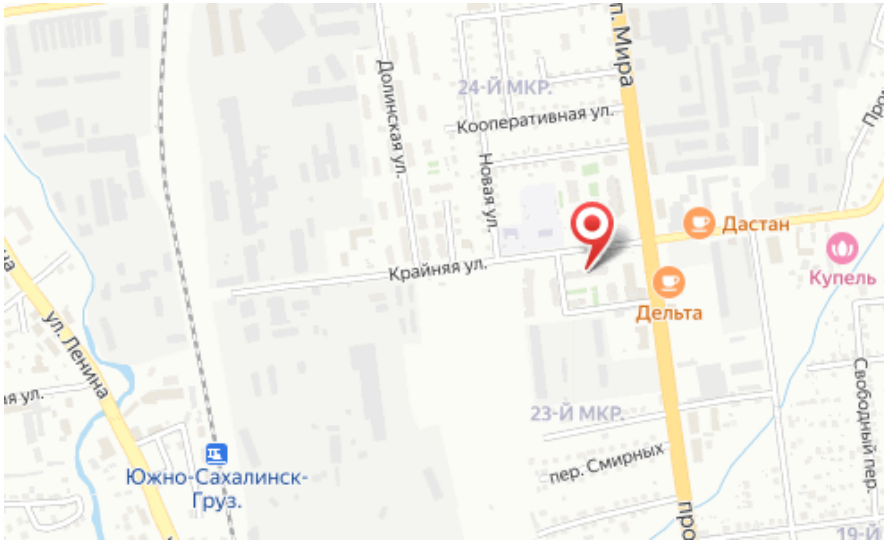


Количество комнат: **1**
Этаж: **6**
Тип санузла: **Совмещенный**
Состояние объекта: **хорошее**
Наличие мебели: **да**

Общая площадь: **40 м²**
Этажей в доме: **9**
Ремонт: **косметический**
Наличие интернета: **да**