Аренда

объект

Южно-Сахалинск,

г Южно-Сахалинск, ул Сахалинская, д 59

руб. **30 000**

Сдам офис 50 м² в центре города на 3-м этаже. Аренда — 30 тысяч рублей в месяц + коммунальные услуги. Без установленных сантехнических узлов ("нет мокрых зон"). Отлично подойдёт для творческих студий, небольших производств или любых видов бизнеса, не нуждающихся в подключении водопровода и канализации. Звоните для просмотра.

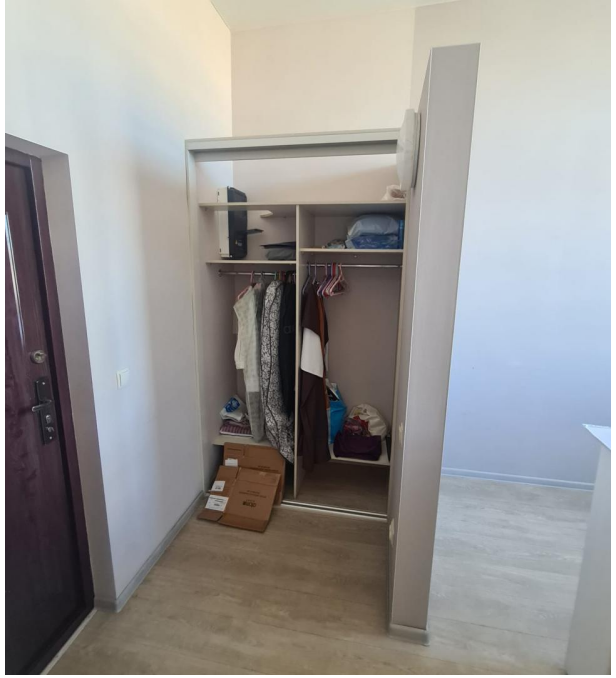

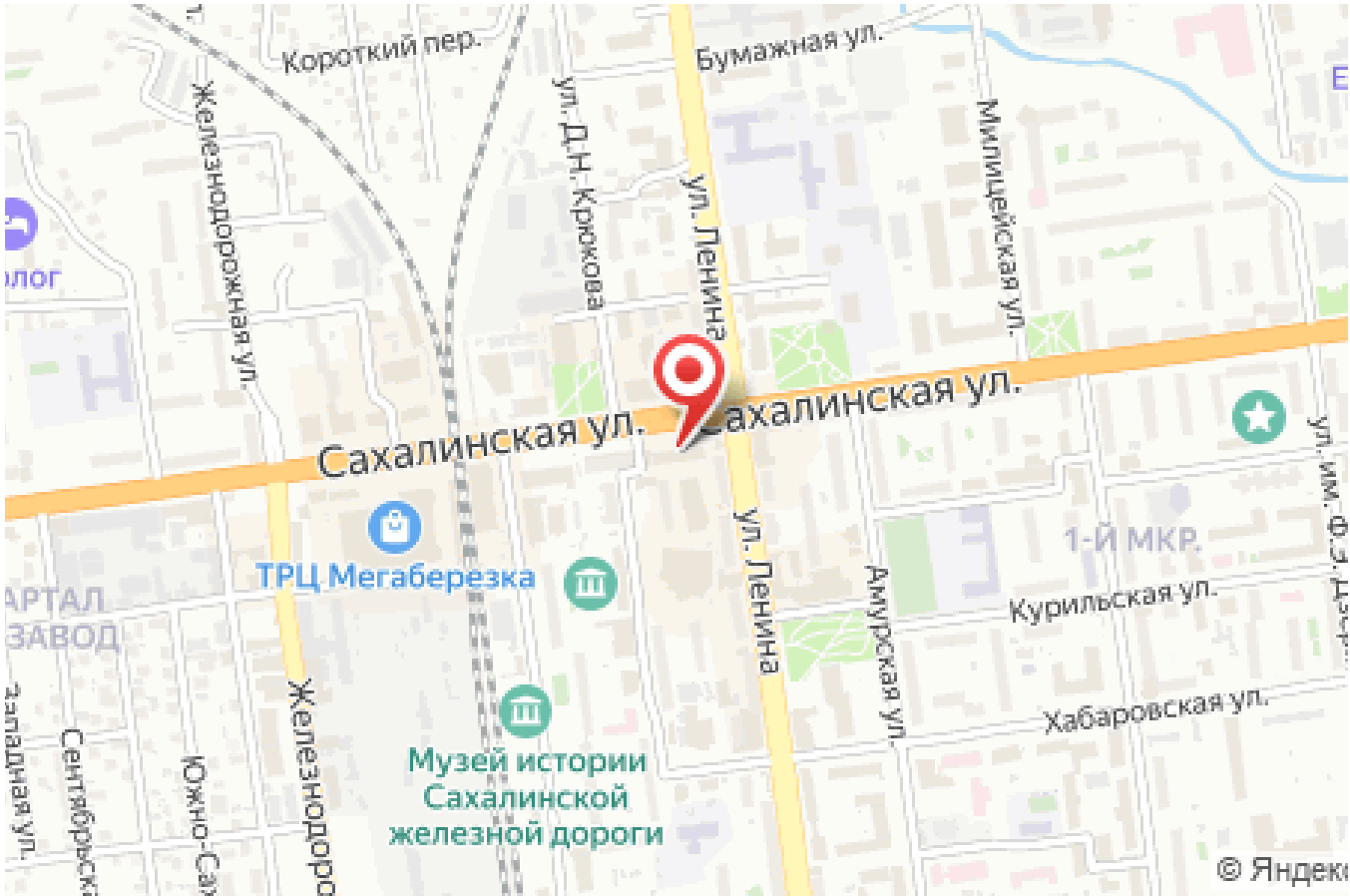

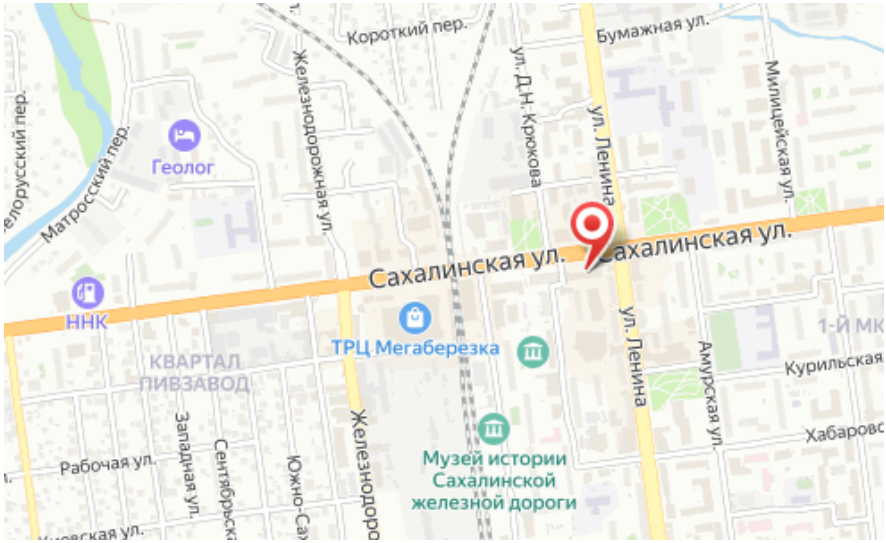

Общая площадь: **50 м²**