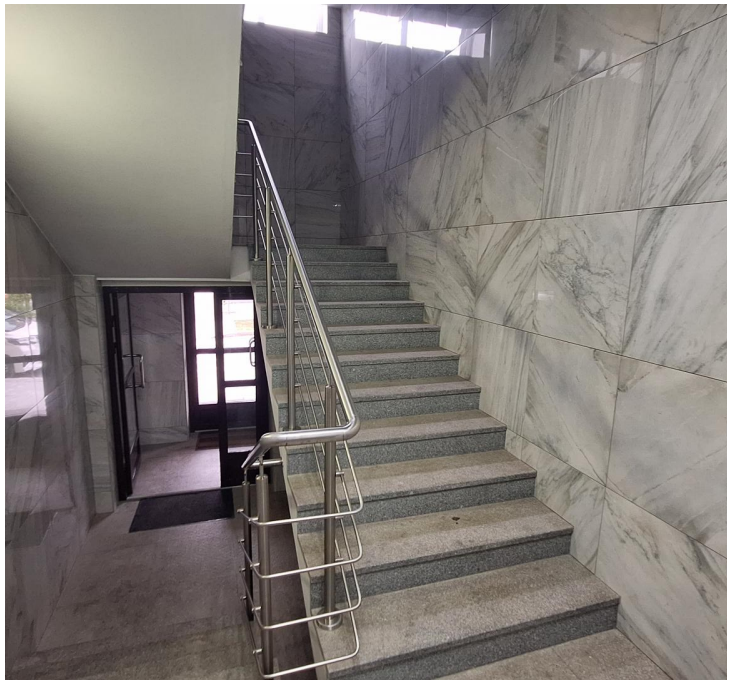

Продажа

2-к.квартира, 74 м², 1/4 эт.

Южно-Сахалинск,

г Южно-Сахалинск, ул Ветеранская, д 16 к 10

руб. **18 300 000**

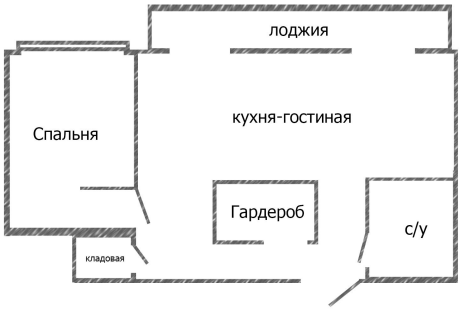

Продается просторная квартира индивидуальной планировки с дизайнерским ремонтом.
Жилой комплекс оснащён закрытой, охраняемой территорией, благоустроенными игровыми и детскими площадками. В шаговой доступности детский сада, магазины, кафе, торговые и спортивные центры.

В квартире выполнен дорогой качественный ремонт с особыми деталями к мелочам.
Планировка предполагает: просторная кухня-гостиная с выходом на большую лоджию (площадь лоджии не входит в общую), зонированная спальня с местами для хранения, гардеробная, совмещенный с/у ,бытовая комната.
При продаже остаётся практически вся мебель и бытовая техника.
Подходят различные формы расчета, в т.ч. ипотека. Сделка без условий. Звоните.

Количество комнат: **2**
Общая площадь: **74 м²**
Площадь кухни: **15 м²**
Этажей в доме: **4**
Тип балкона: **лоджия**
Состояние объекта: **отличное**
Наличие интернета: **да**
Мусоропровод: **нет**
Тип дома: **монолит**

Год постройки дома: **2017 г.**
Жилая площадь: **50 м²**
Этаж: **1**
Тип санузла: **Совмещенный**
Ремонт: **дизайнерский**
Наличие телефона: **да**
Наличие мебели: **да**
Вид из окон: **во двор**
Планировка: **новая пл.**

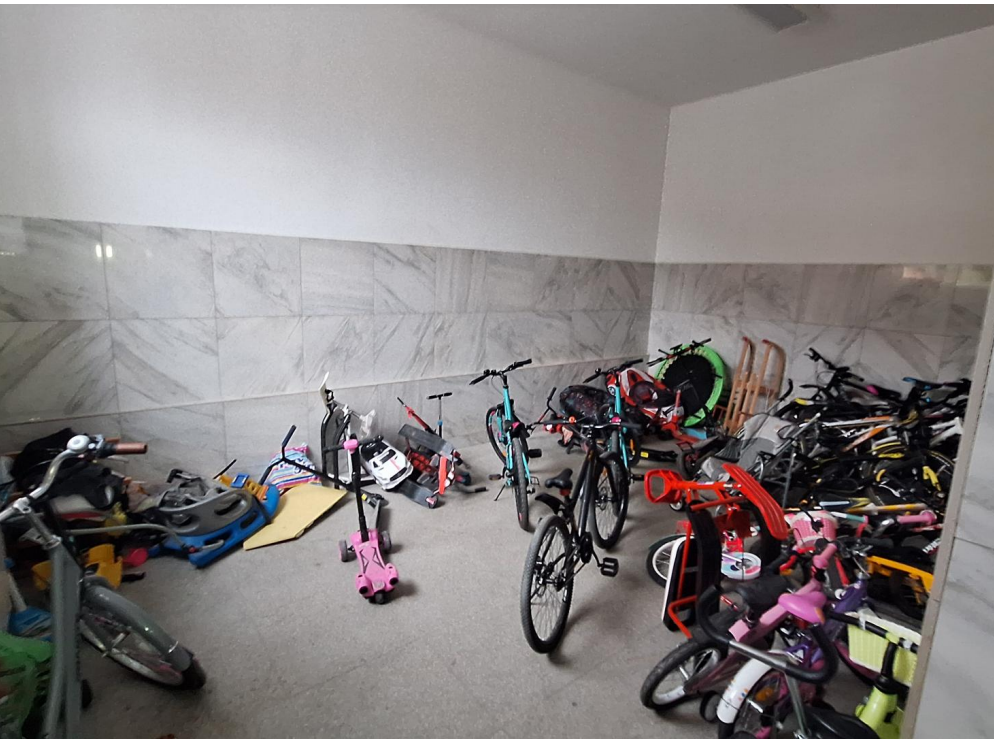

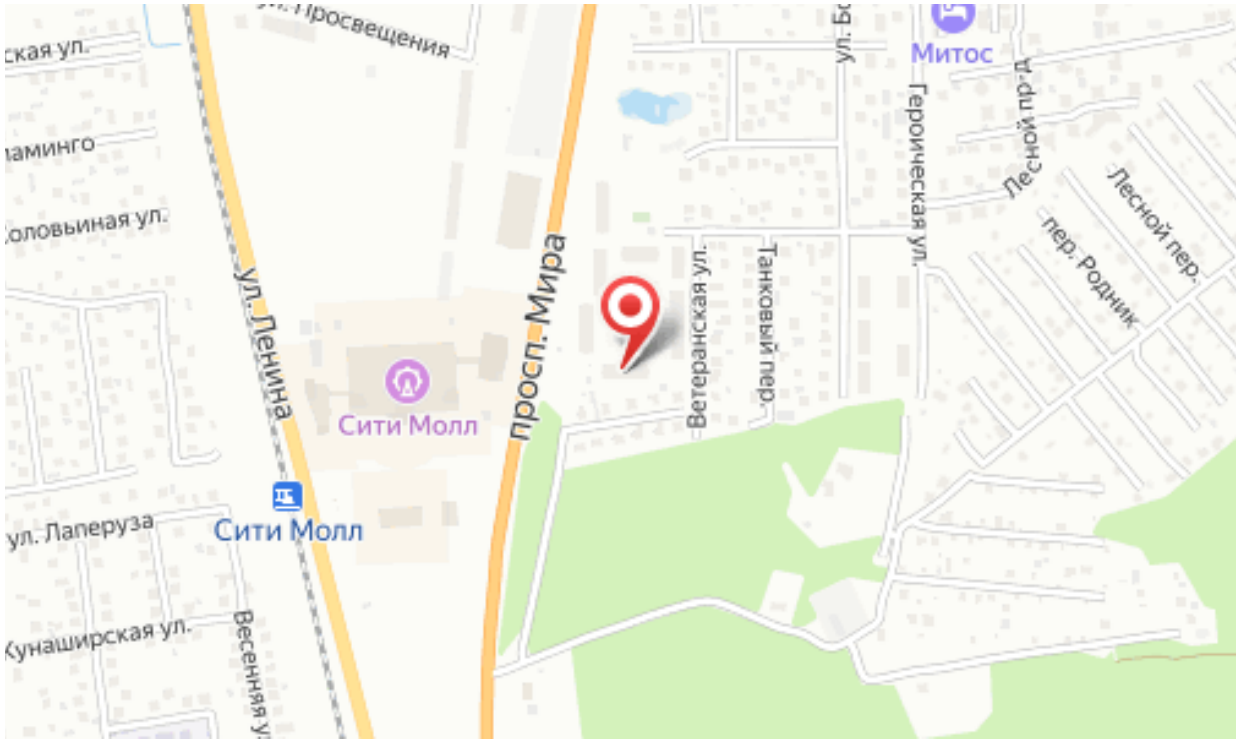
Просвещения
ская ул.
аминго
оловьиная ул.
ул. Ленина
просп. Мира
Сити Молл
Сити Молл
ул. Лаперуза
Кунаширская ул.
Весенняя ул.
Ветеранская ул.
Танковый пер.
Героическая ул.
Лесной пр-д
Лесной пер.
пер. Родник
Митос