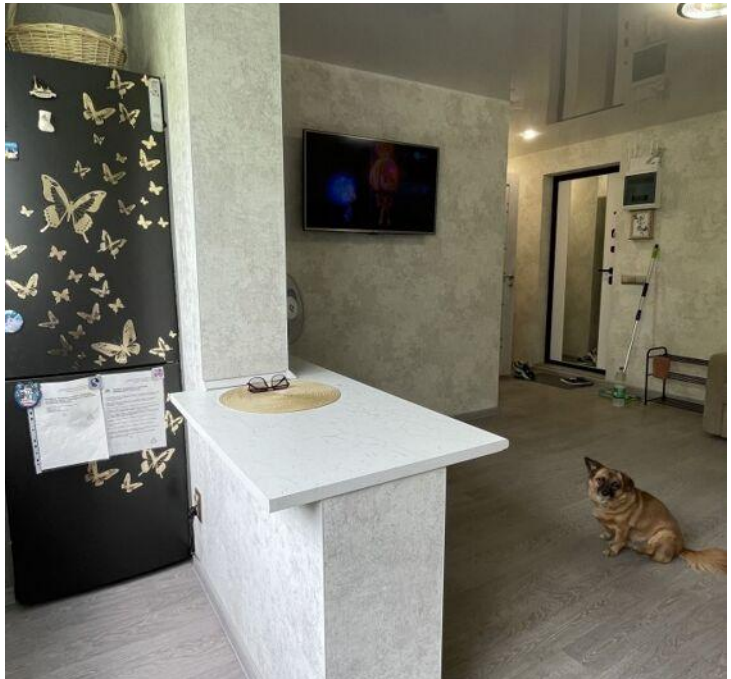

Продажа

2-к.квартира, 36.7 м², 5/5 эт.

Южно-Сахалинск,

г Южно-Сахалинск, ул Сахалинская, д 88

руб. **7 999 999**

Продается двухкомнатная квартира, с хорошим ремонтом. Светлая и теплая. Квартира находится на 5 этаже 5 этажного дома. Окна ПВХ, ориентированы на западную сторону. Квартира 42 кв.м., но по документам 36.7. кв.м. При покупки остается вся мебель. В шаговой доступности: сад, школа, магазины. Звоните!

Количество комнат: **2**
Общая площадь: **36.7 м²**
Площадь кухни: **6 м²**
Этажей в доме: **5**
Тип балкона: **балкон**
Состояние объекта: **хорошее**
Наличие мебели: **да**
Высота потолков в метрах: **2.6 м.**
Планировка: **индивидуальная**

Год постройки дома: **1980 г.**
Жилая площадь: **25 м²**
Этаж: **5**
Тип санузла: **Совмещенный**
Ремонт: **косметический**
Наличие интернета: **да**
Вид из окон: **во двор и на улицу**
Тип дома: **блочный**

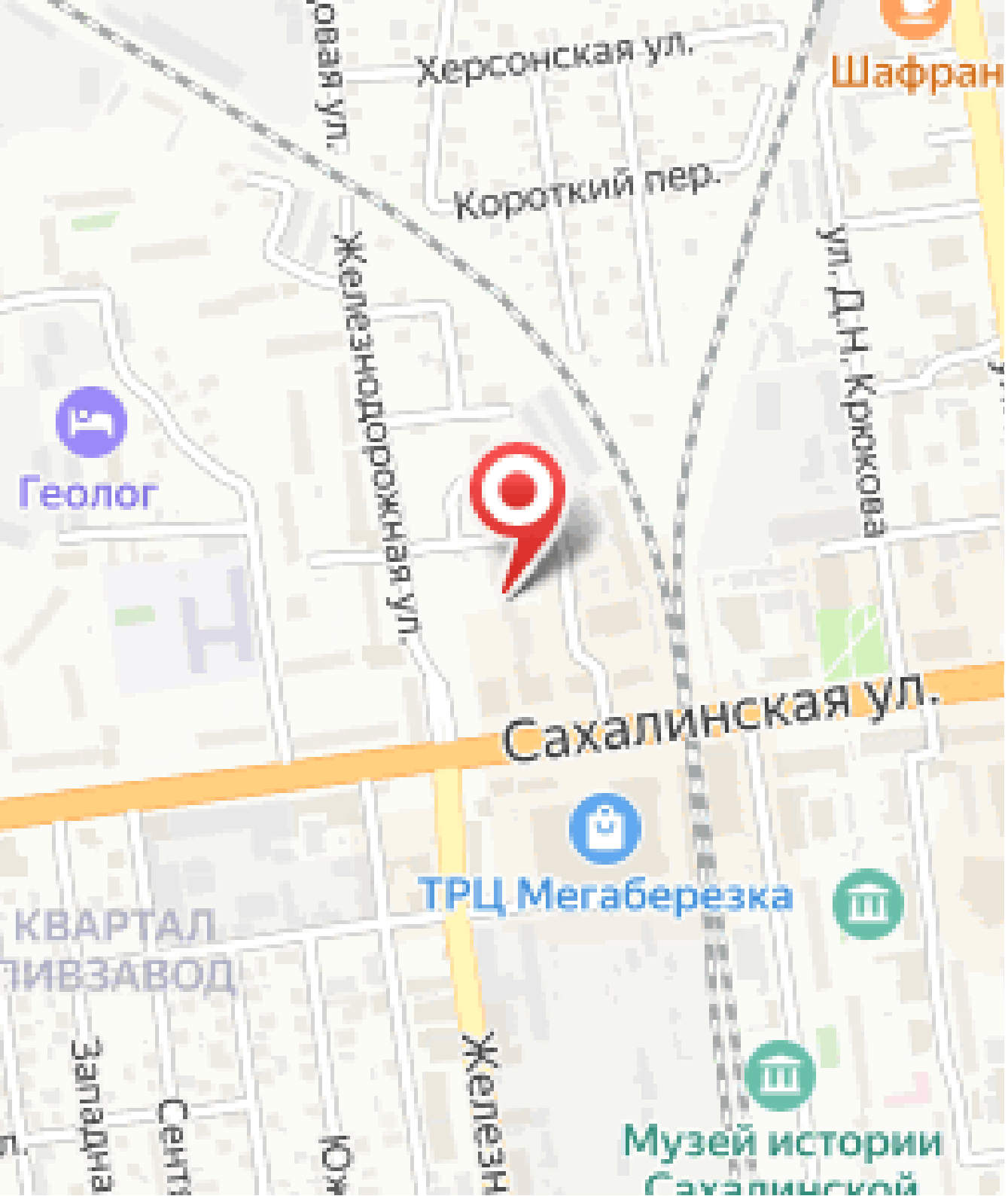
Херсонская ул.
Шафран
Короткий пер.
Железнодорожная ул.
ул. Д.Н. Крюкова
Геолог
Сахалинская ул.
ТРЦ Мегаберезка
КВАРТАЛ
ПИВЗАВОД
Западная
Сахалинская
Южная
Железнодорожная
Музей истории
Сахалинской