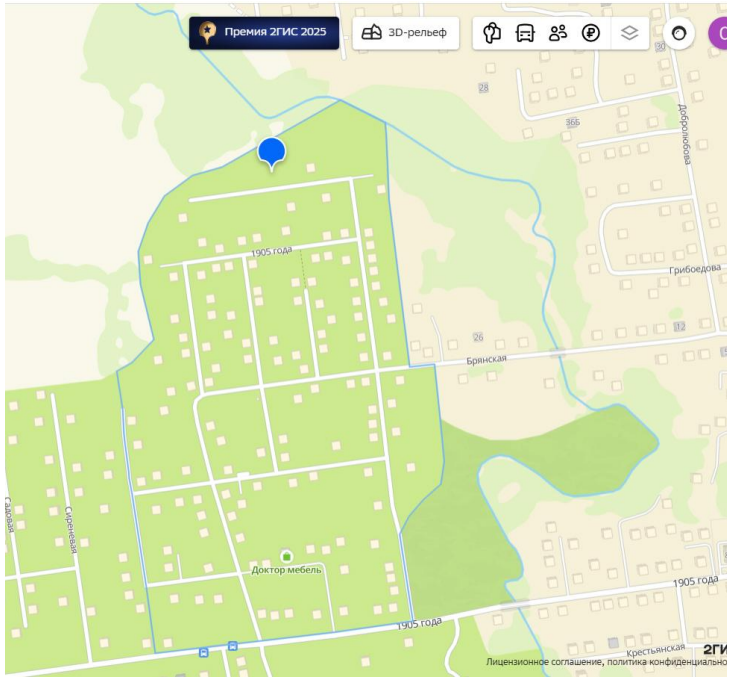

Продажа

участок 857 м²

Южно-Сахалинск,

СНТ А, 201

руб. **1 500 000**

Продается земельный участок в СНТ Агат. Въезд на территорию под шлагбаумом. Удобное расположение, т.к. соседи только по одной границе. в скором времени планируется газификация.
В шаговой доступности магазин, автобусные остановка с регулярным автобусом.
Дорога проходит прямо к участку, в зимний период чистится своевременно. Соседи проживают круглогодично.
Подходят различные формы расчета, в т.ч. ДВ Ипотека под 2 процента на ИЖС.
Звоните!

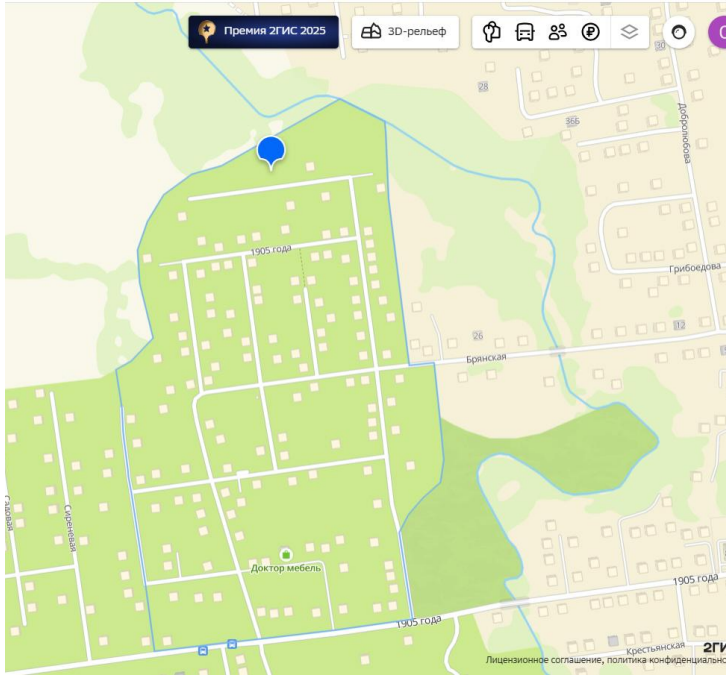

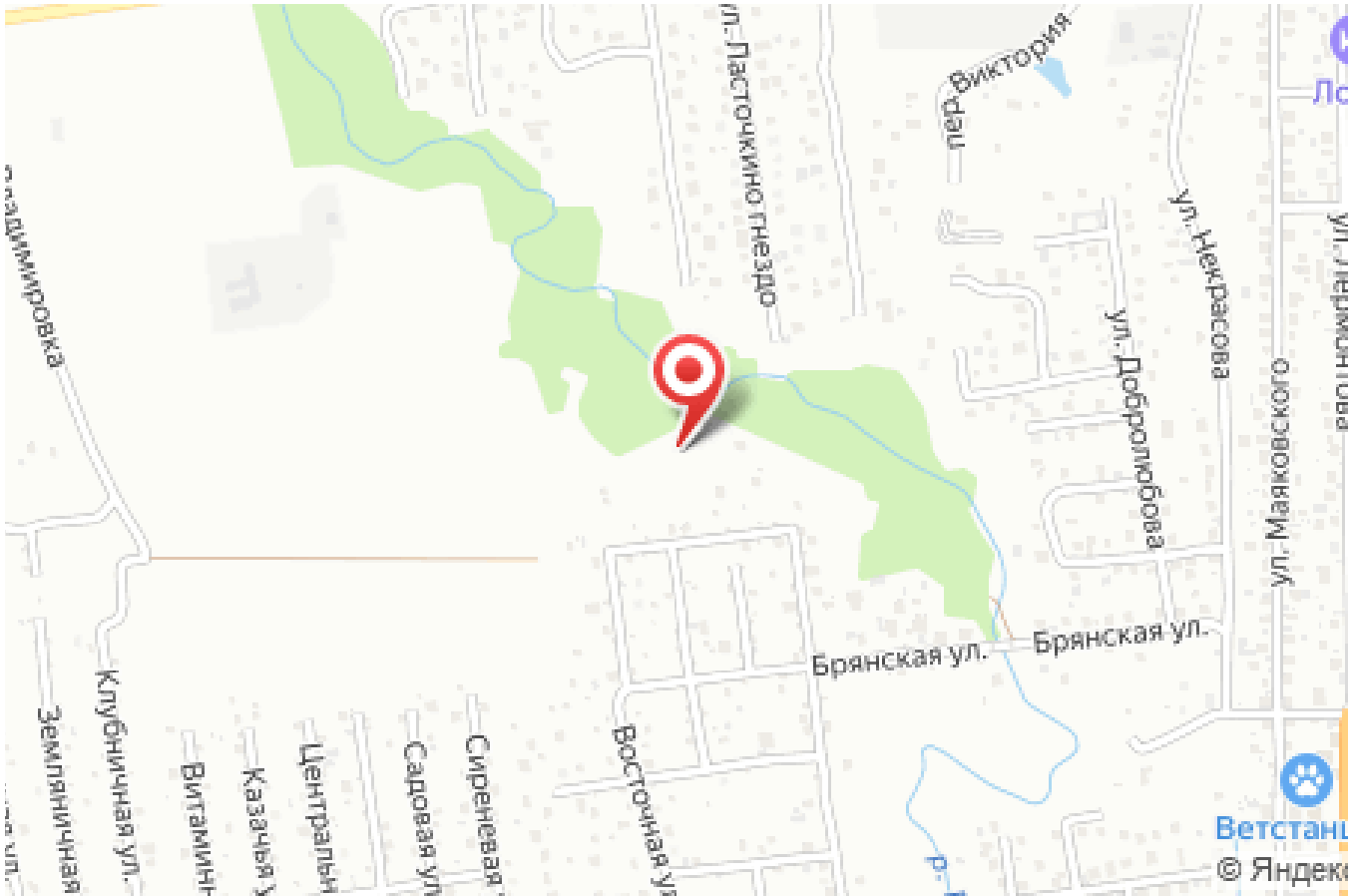

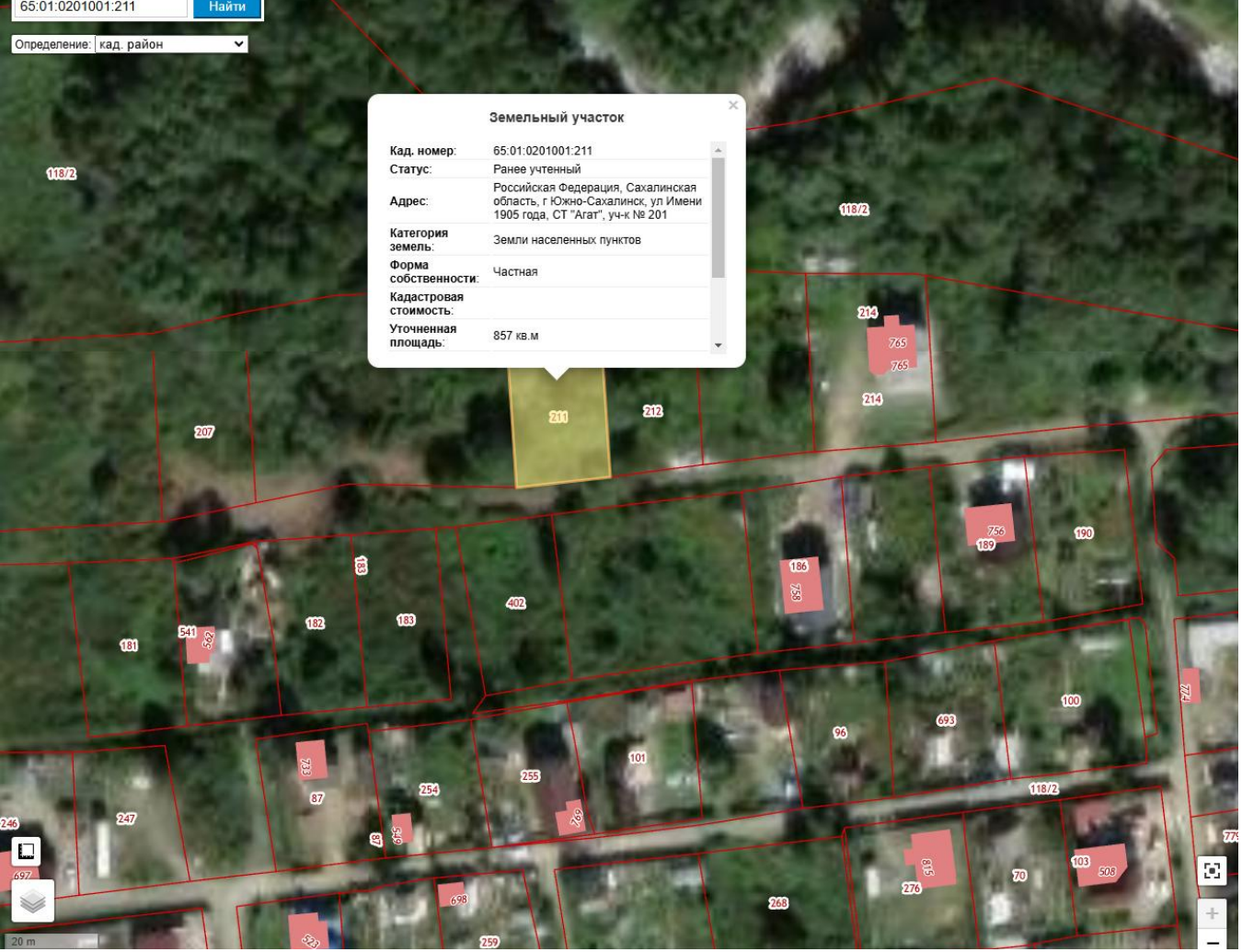

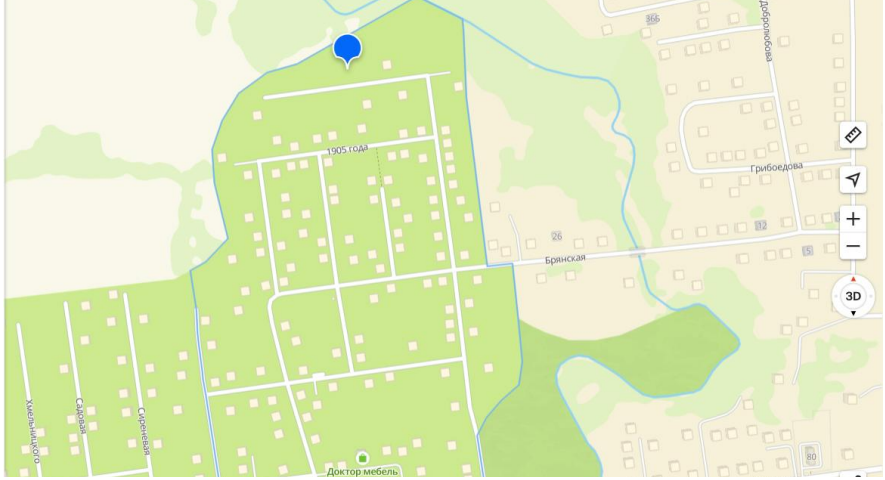

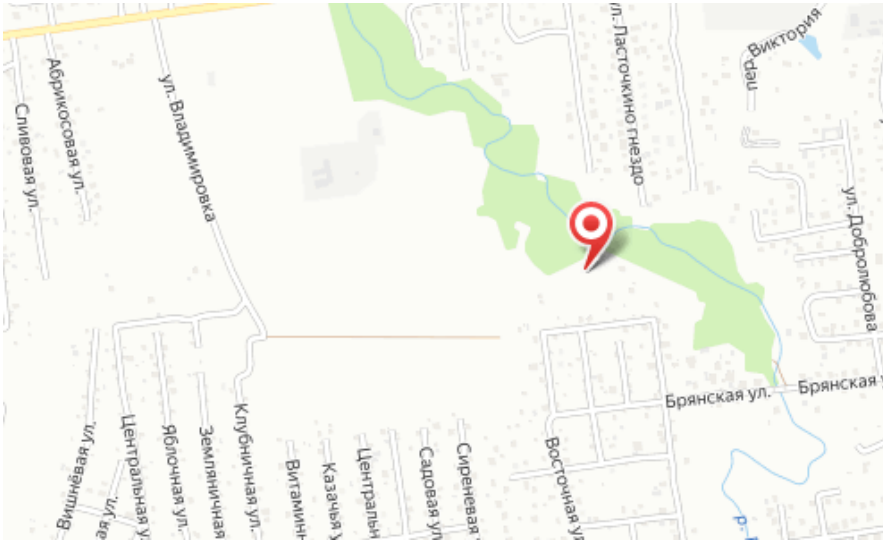

Площадь участка: **857 м²**

Тип участка: **садоводство**