Продажа

2-к.квартира, 66.9 м², 5/7 эт.

Южно-Сахалинск, 16

г Южно-Сахалинск, пр-кт Победы, д 9

руб. **16 150 000**

Продаётся просторная 2х.к. квартира в центре города 16 мкр. Квартира с косметическим ремонтом, тёплая и светлая. Расположена в середине дома. Комнаты раздельные. Окна и балкон ПВХ, ориентированы на южную сторону. Санузел совмещён с функцией тёплый пол. Горячее водоснабжение круглый год. Подъезд чистый, оснащён грузопассажирским лифтом. Придомовая территория облагорожена. Двор не проездной со шлагбаумом. Инфраструктура района хорошая. В шаговой доступности есть всё необходимое для комфортного проживания. Звоните.

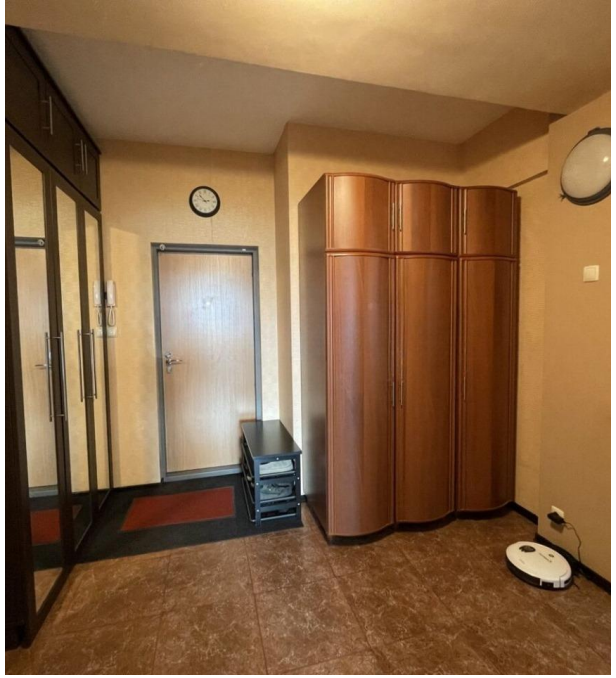

Количество комнат: **2**
Общая площадь: **66.9 м²**
Площадь кухни: **15 м²**
Этажей в доме: **7**
Тип балкона: **балкон**
Состояние объекта: **хорошее**
Наличие интернета: **да**
Мусоропровод: **нет**
Высота потолков в метрах: **2.8 м.**
Планировка: **индивидуальная**

Год постройки дома: **2009 г.**
Жилая площадь: **45 м²**
Этаж: **5**
Тип санузла: **Совмещенный**
Ремонт: **косметический**
Наличие телефона: **нет**
Наличие мебели: **да**
Вид из окон: **во двор**
Тип дома: **монолит**

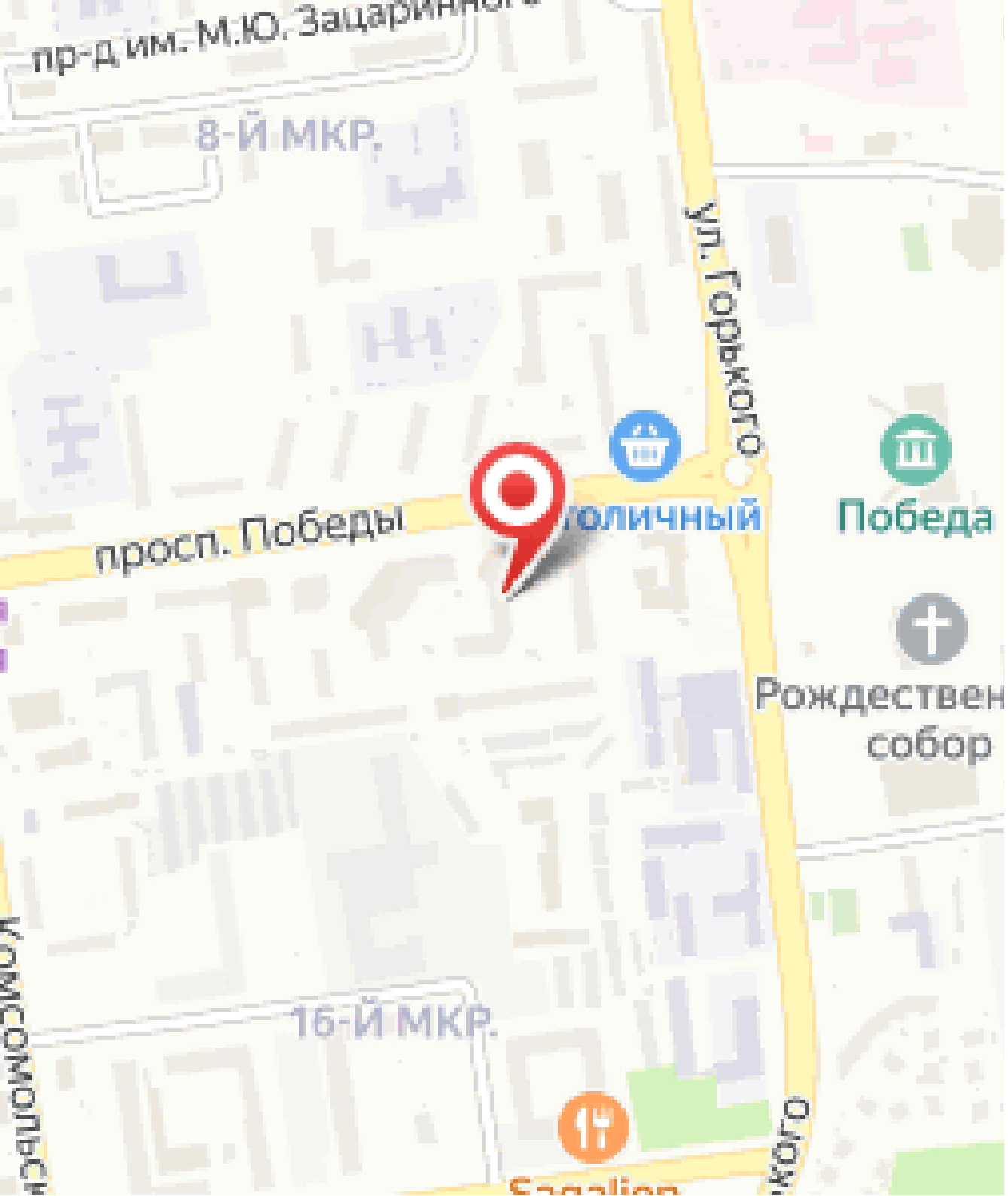
пр-д им. М.Ю. Зацаринного
8-Й МКР.
ул. Горького
просп. Победы
оличный
Победа
Рождествен
собор
16-Й МКР.
Комсомольск
кого