Продажа

3-к.квартира, 77.1 м², 3/5 эт.

Южно-Сахалинск, 14

г Южно-Сахалинск, ул Комсомольская, д 241Б

руб. **12 500 000**

Продаётся просторная 3х.к. квартира 97-С серии в 14 мкр. Квартира с косметическим ремонтом, тёплая и светлая. Окна и балкон ПВХ, ориентированы на две стороны. Санузел совмещён. Горячее водоснабжение круглый год. При продаже квартиры остаётся практически всё. Подъезд чистый. Придомовая территория облагорожена. Инфраструктура района хорошая. В шаговой доступности есть всё необходимое для комфортного проживания. Звоните.

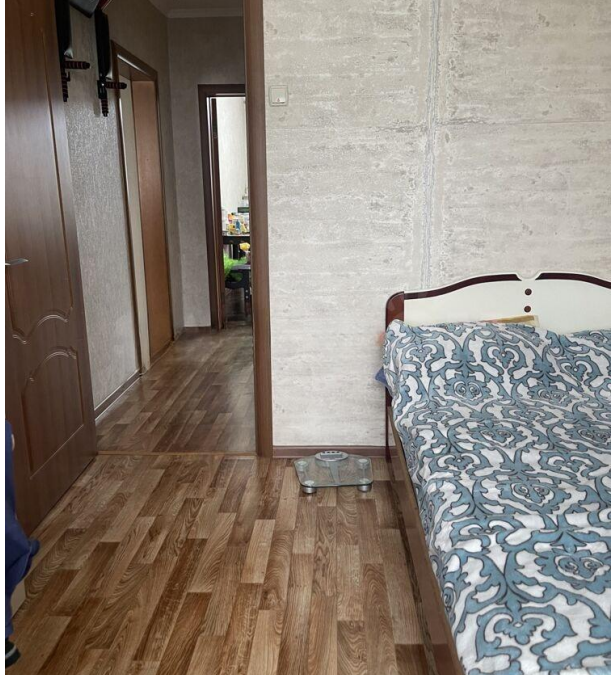

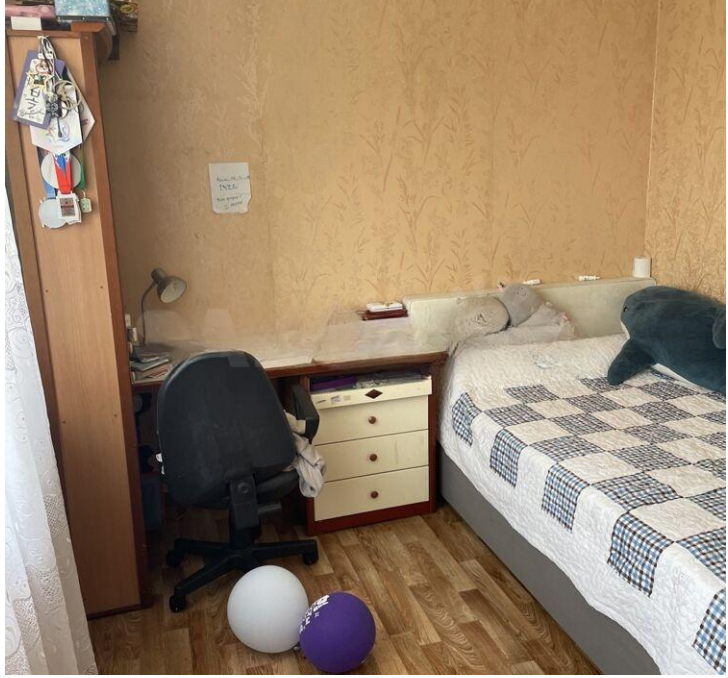

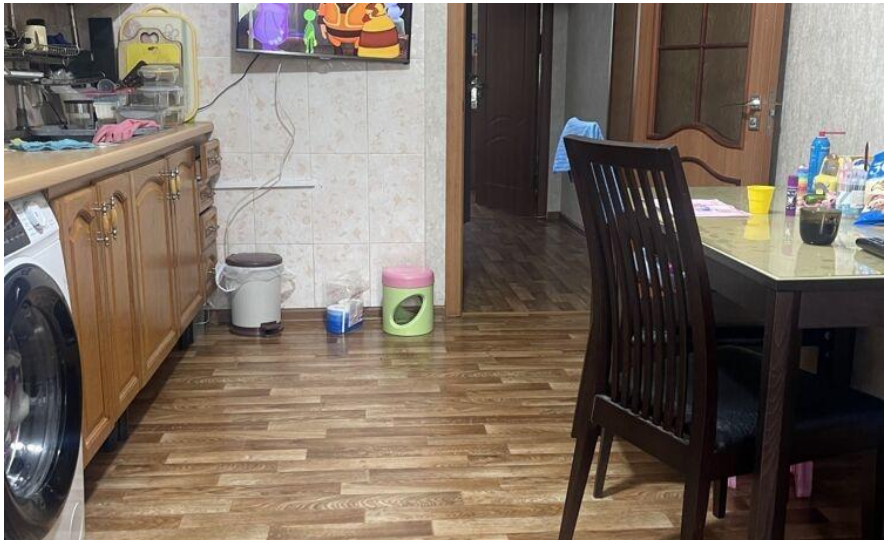

Количество комнат: **3**
Общая площадь: **77.1 м²**
Площадь кухни: **14 м²**
Этажей в доме: **5**
Тип балкона: **балкон**
Состояние объекта: **хорошее**
Наличие интернета: **да**
Мусоропровод: **нет**
Высота потолков в метрах: **2.7 м.**
Планировка: **97-С серия**

Год постройки дома: **1991 г.**
Жилая площадь: **55 м²**
Этаж: **3**
Тип санузла: **Совмещенный**
Ремонт: **косметический**
Наличие телефона: **нет**
Наличие мебели: **да**
Вид из окон: **во двор и на улицу**
Тип дома: **панельный**

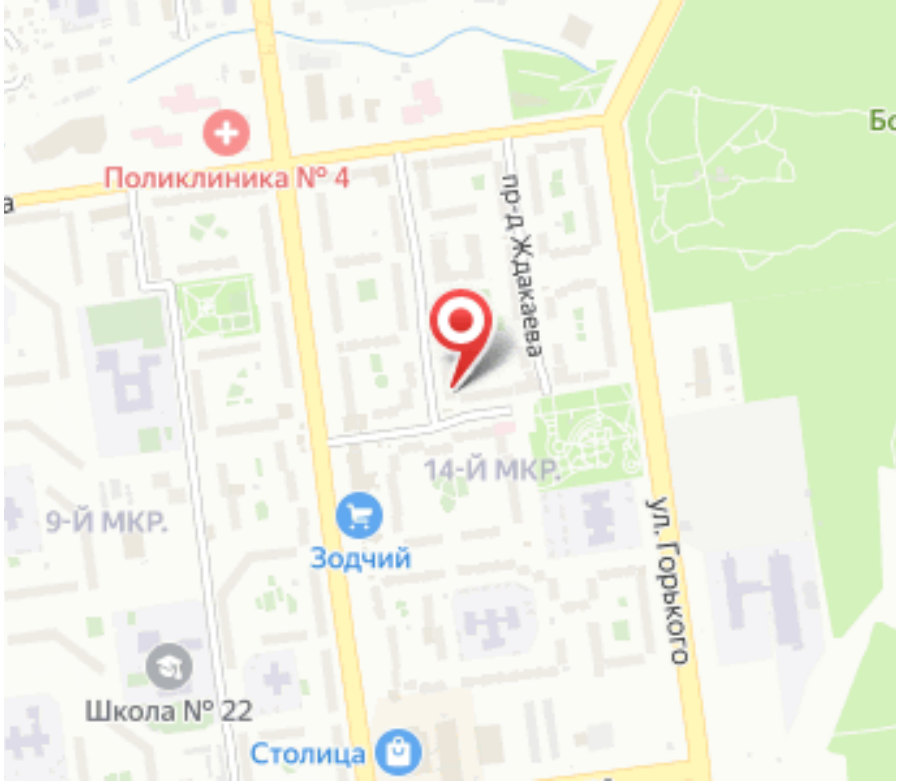
Поликлиника № 4
пр-д Ждакаева
14-Й МКР.
9-Й МКР.
Зодчий
ул. Горького
Школа № 22
Столица