Продажа

2-к.квартира, 50 м², 2/5 эт.

Южно-Сахалинск, 12-А

г Южно-Сахалинск, пр-кт Мира, д 375

руб. **10 900 000**

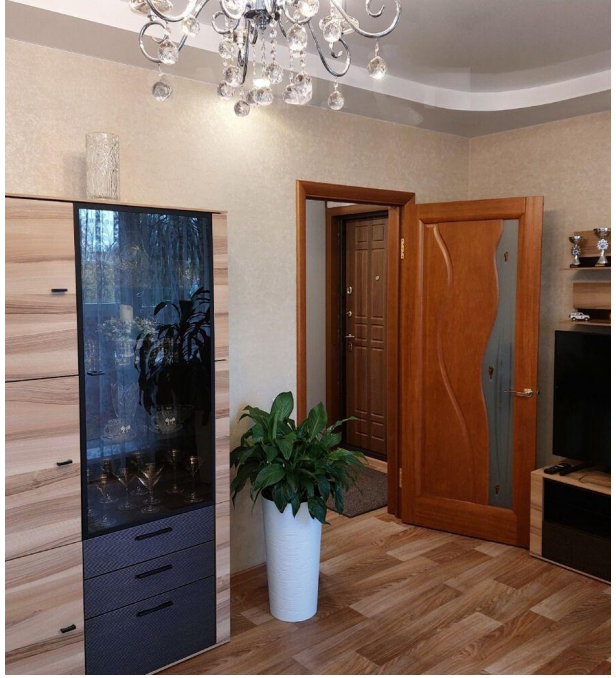

Продаётся 2х.к. квартира в спальном мкр. Квартира с хорошим косметическим ремонтом, тёплая и светлая. Расположена на втором этаже. Все поверхности выровнены. Напольное покрытие линолеум. Стены оклеены обоями в светлых тонах. Потолки натяжные. Окна и балкон ПВХ, ориентированы на две стороны. Санузел совмещён, выложен кафельной плиткой с функцией тёплый пол. Горячее водоснабжение круглый год. Придомовая территория облагорожена. В шаговой доступности есть всё необходимое для комфортного проживания. Звоните.

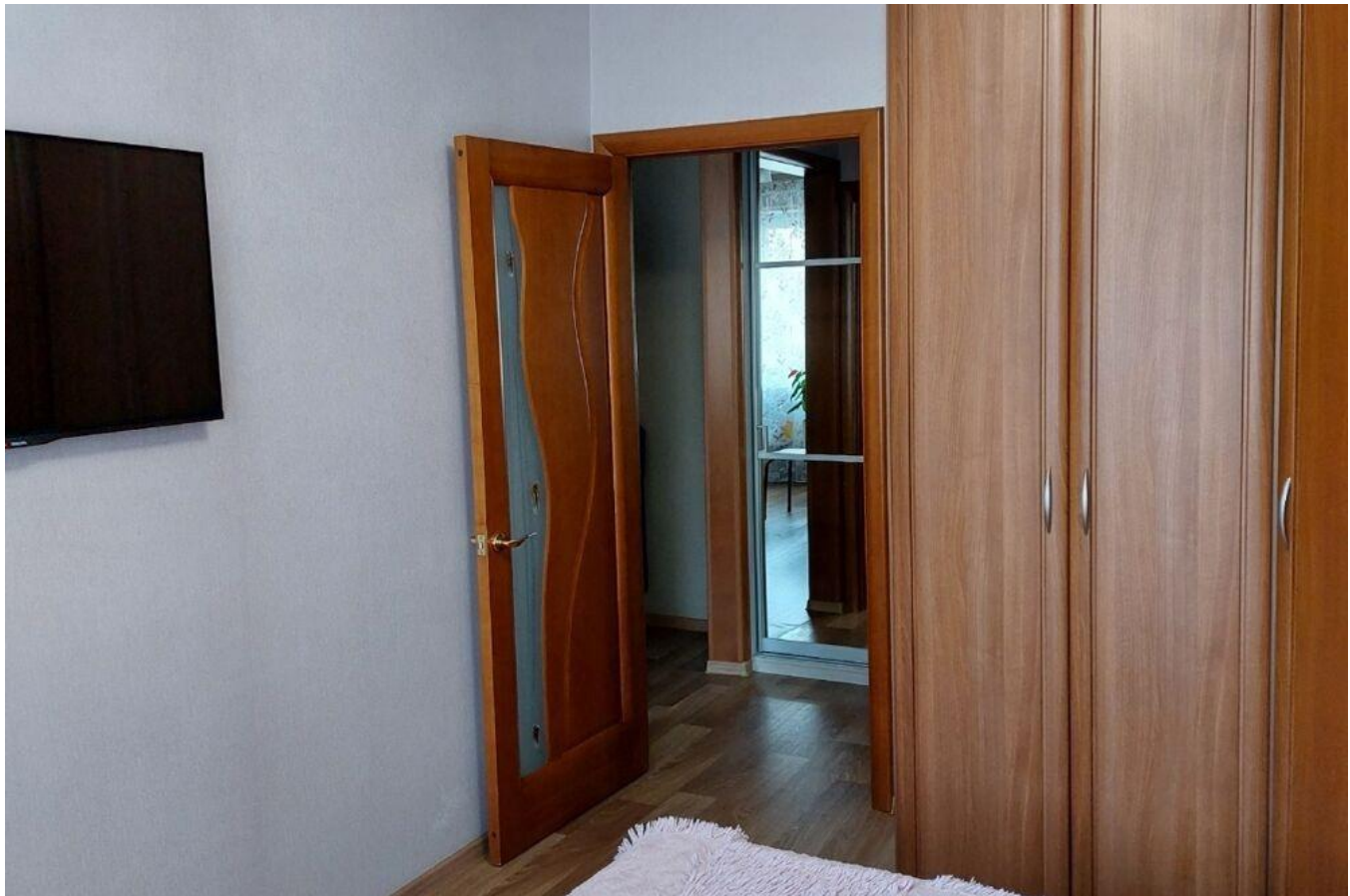

Количество комнат: **2**
Общая площадь: **50 м²**
Площадь кухни: **9 м²**
Этажей в доме: **5**
Тип балкона: **балкон**
Состояние объекта: **хорошее**
Наличие интернета: **да**
Мусоропровод: **нет**
Высота потолков в метрах: **2.7 м.**
Планировка: **138 серия**

Год постройки дома: **1988 г.**
Жилая площадь: **30 м²**
Этаж: **2**
Тип санузла: **Совмещенный**
Ремонт: **косметический**
Наличие телефона: **нет**
Наличие мебели: **да**
Вид из окон: **во двор и на улицу**
Тип дома: **панельный**

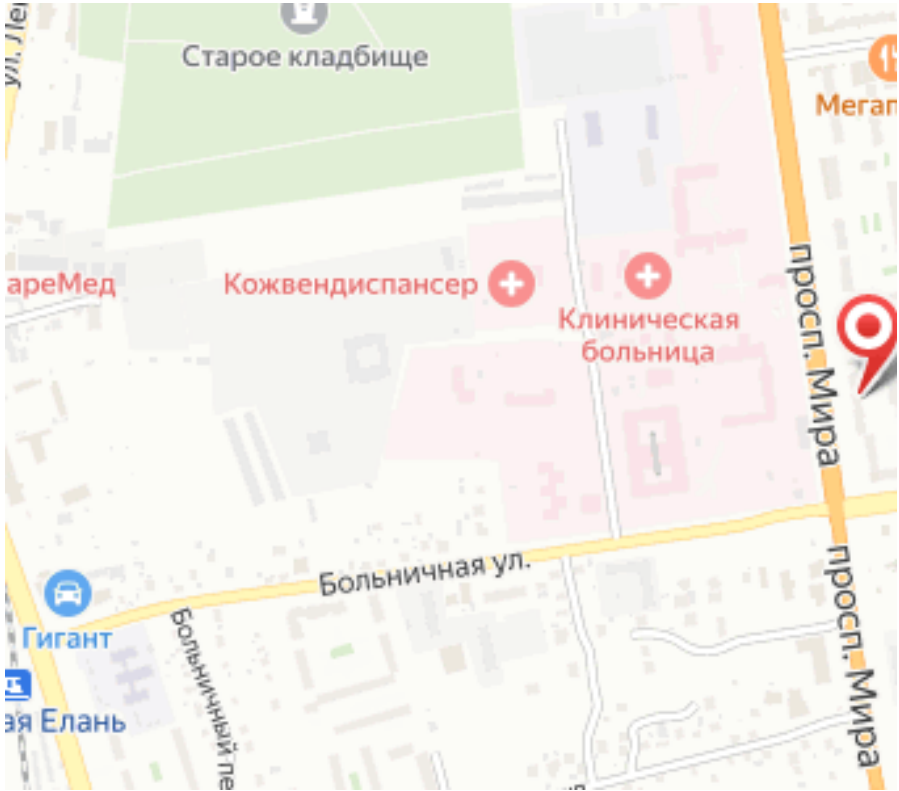
Старое кладбище
Кожвендиспансер
Клиническая больница
Больничная ул.
просп. Мира
просп. Мира
Гигант