Продажа

3-к.квартира, 60.4 м², 4/5 эт.

Южно-Сахалинск, 12-А

г Южно-Сахалинск, ул Больничная, д 36Б

руб. **12 150 000**

Продаётся просторная 3х.к. квартира в спальном мкр. Квартира с хорошим ремонтом, тёплая и светлая. Расположена в середине дома. Все поверхности выровнены. Напольное покрытие ламинат. Стены оклеены обоями в светлых тонах. Потолки традиционные. Окна и балконы ПВХ, ориентированы на две стороны. Санузел раздельный. Горячее водоснабжение круглый год. Придомовая территория облагорожена. В шаговой доступности есть всё необходимое для комфортного проживания. Звоните.

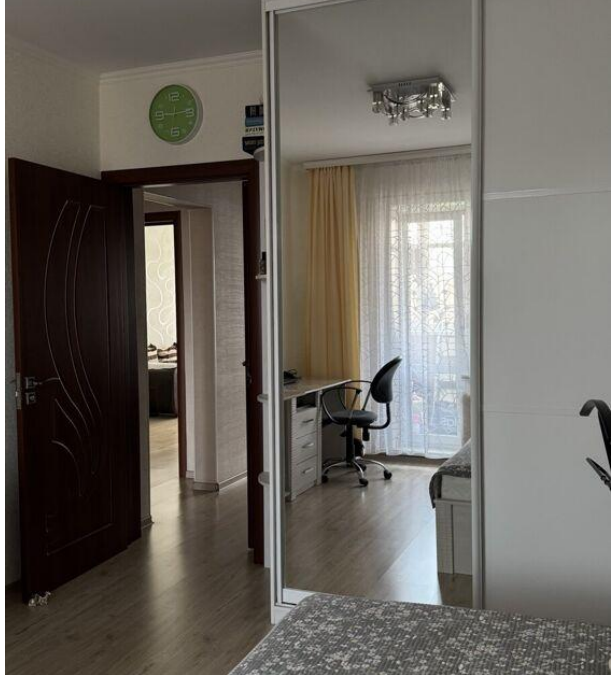

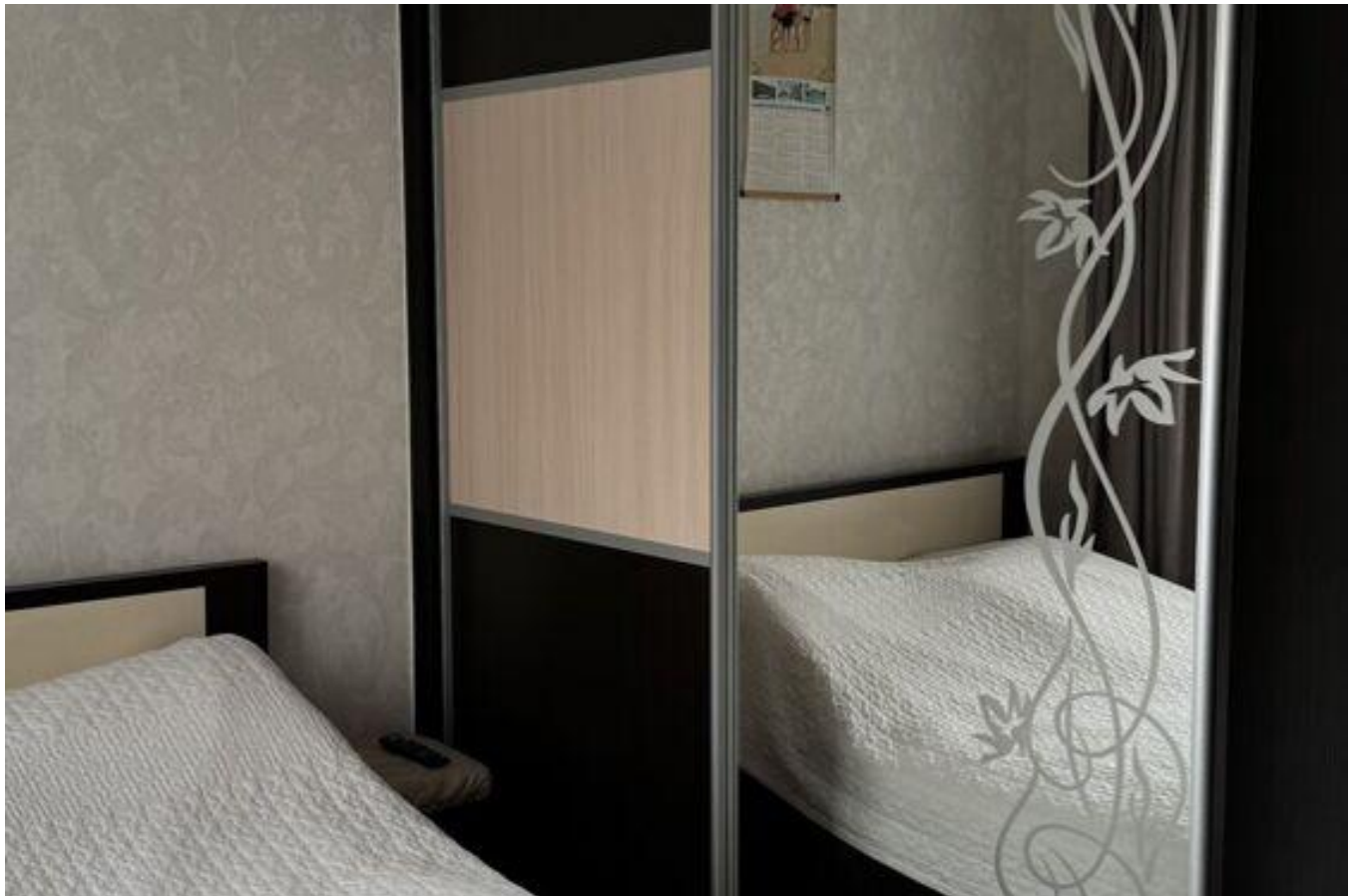

Количество комнат: **3**
Общая площадь: **60.4 м²**
Площадь кухни: **12 м²**
Этажей в доме: **5**
Тип балкона: **2 балкона**
Состояние объекта: **хорошее**
Наличие интернета: **да**
Мусоропровод: **нет**
Высота потолков в метрах: **2.7 м.**
Планировка: **138 серия**

Год постройки дома: **1986 г.**
Жилая площадь: **42 м²**
Этаж: **4**
Тип санузла: **Раздельный**
Ремонт: **хороший**
Наличие телефона: **нет**
Наличие мебели: **да**
Вид из окон: **во двор и на улицу**
Тип дома: **панельный**

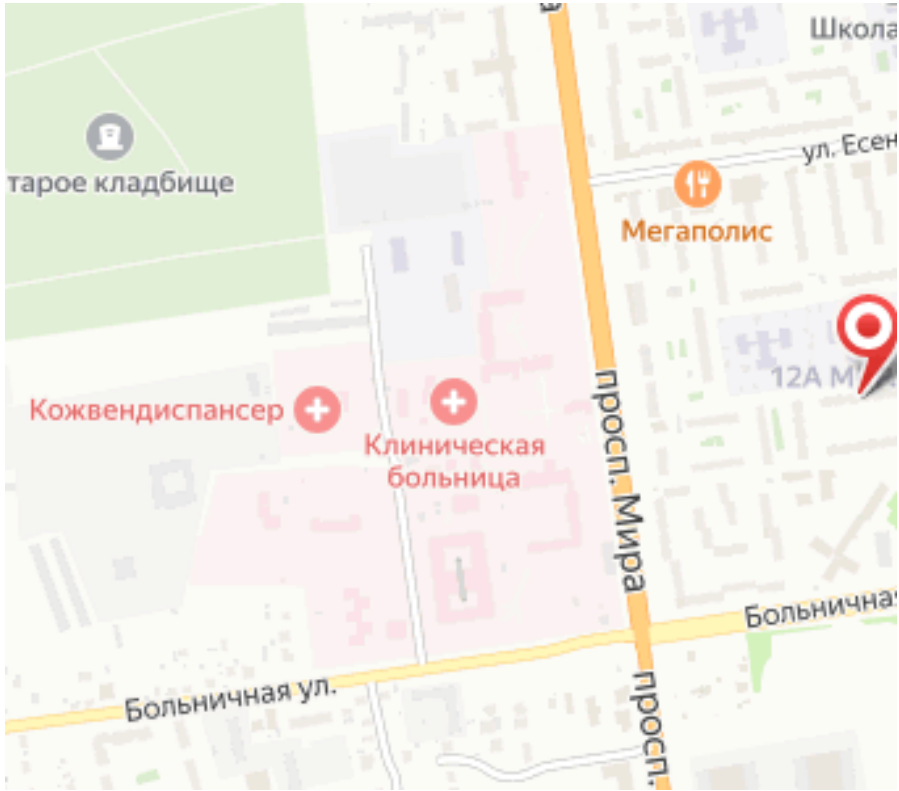
Школа
ул. Есен
тарое кладбище
Мегаполис
12А М
Кожвендиспансер
Клиническая больница
просп. Мира
Больничная
Больничная ул.
просп.