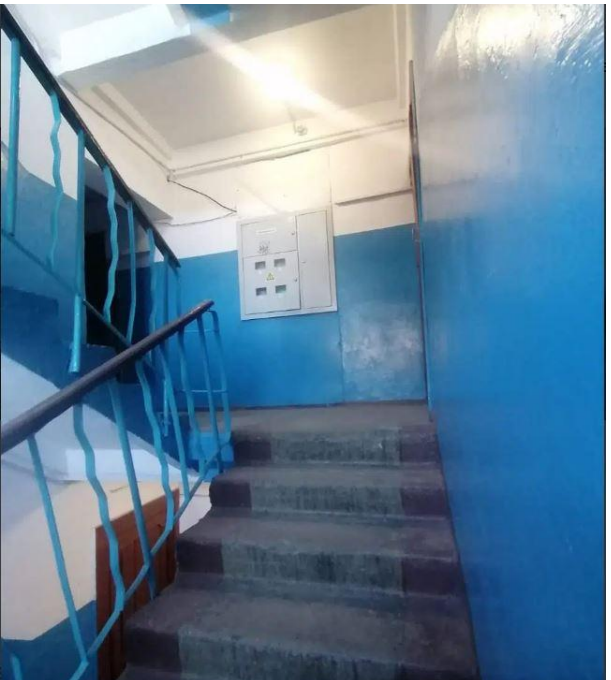

Продажа

2-к.квартира, 45.1 м², 5/5 эт.

Южно-Сахалинск,

г Южно-Сахалинск, село Синегорск, ул Горная, д 6

руб. **3 600 000**

Своя двухкомнатная квартира с платежом от 14 т.р.!
Продается 2к.кв в Синегорске. В шаговой доступности школа, детский сад, площадки, магазины, автобусная остановка (регулярный рейс до Южно-Сахалинска).ране сделан ремонт придомовой территории и подъездов.
В квартире две раздельные комнаты, раздельный с/у окна и Балкон ПВХ, заменена сантехника.
Подходит ДВ Ипотека!
По всем вопросам и с предложениями звоните по телефону.

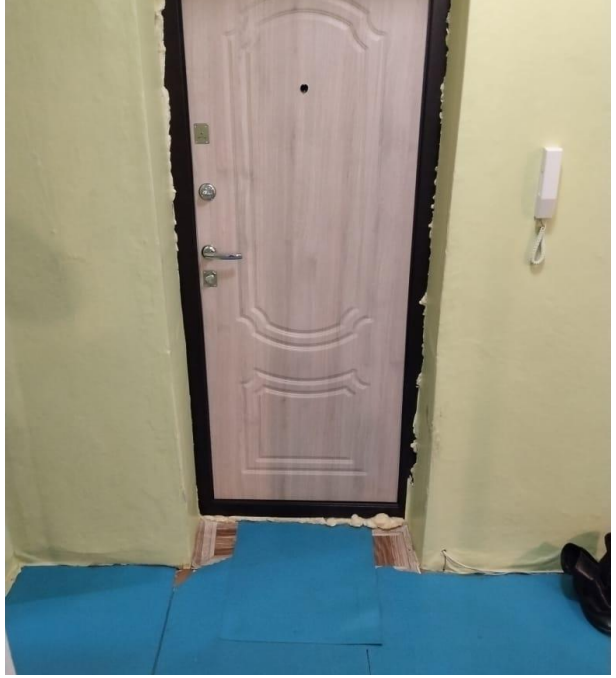

Количество комнат: **2**
Жилая площадь: **30 м²**
Этаж: **5**
Тип санузла: **Раздельный**
Состояние объекта: **нормальное**
Планировка: **Брежневка**

Общая площадь: **45.1 м²**
Площадь кухни: **7 м²**
Этажей в доме: **5**
Тип балкона: **балкон**
Вид из окон: **во двор**

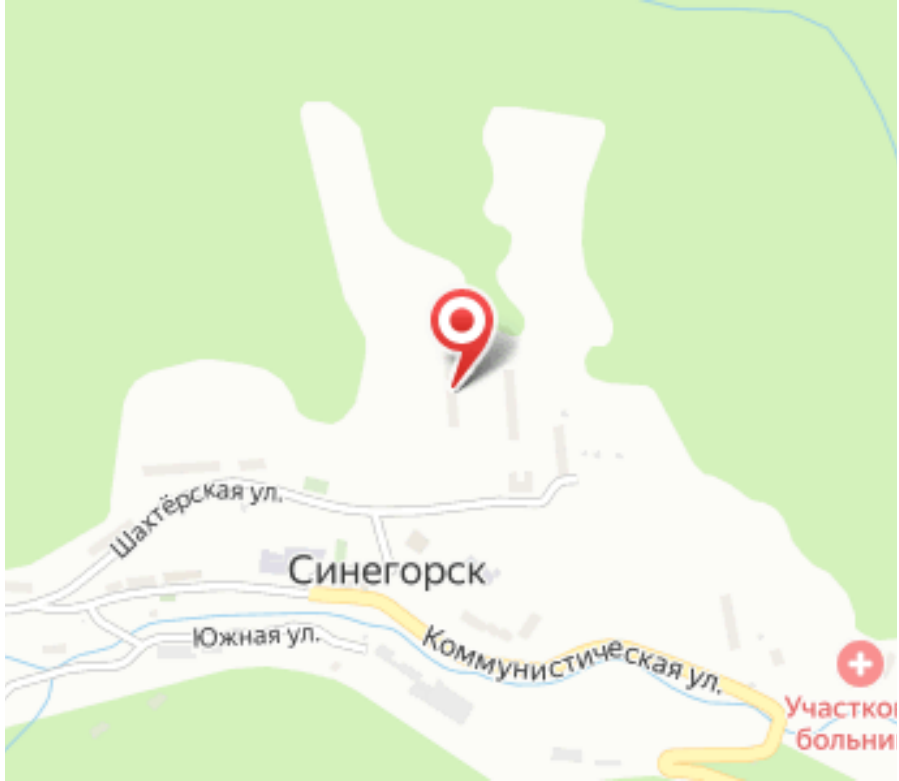
Шахтёрская ул.
Синегорск
Южная ул.
Коммунистическая ул.