Продажа

1-к.квартира, 23 м², 4/5 эт.

Южно-Сахалинск, 9

г Южно-Сахалинск, ул Комсомольская, д 280А

руб. **5 500 000**

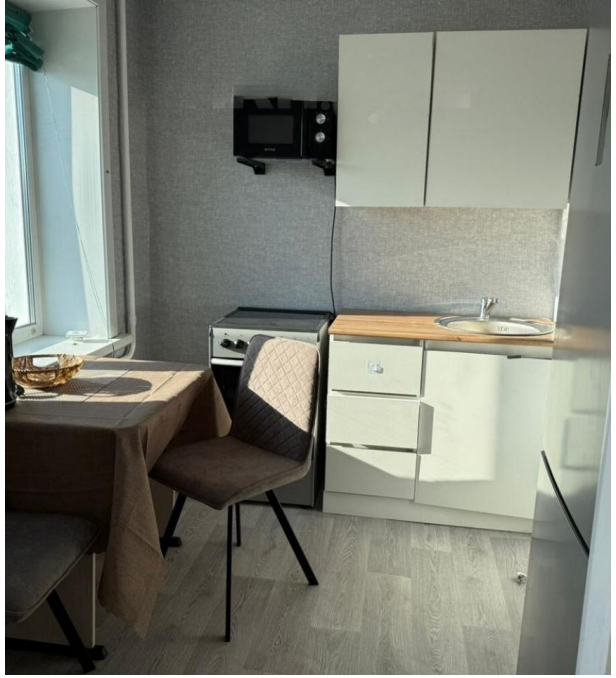

Продаётся 1к. квартира в спальном мкр. Квартира с косметическим ремонтом, тёплая и светлая. Окна и балкон ПВХ, ориентированы на западную сторону, во двор. Санузел совмещён. Горячее водоснабжение круглый год. При продаже квартиры остаётся всё. Придомовая территория облагорожена. В шаговой доступности есть всё необходимое для проживания. Звоните.

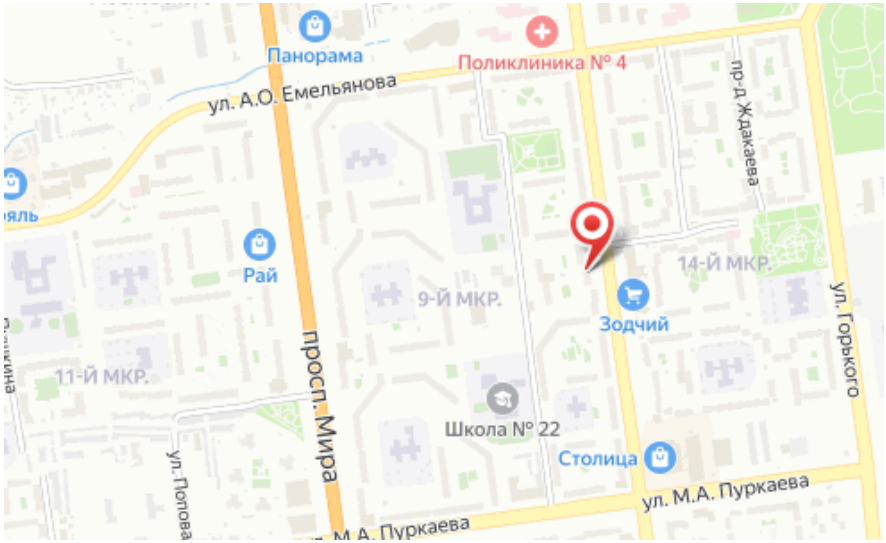

Количество комнат: **1**
Общая площадь: **23 м²**
Этаж: **4**
Тип санузла: **Совмещенный**
Ремонт: **косметический**
Наличие телефона: **нет**
Наличие мебели: **да**
Вид из окон: **во двор**
Тип дома: **панельный**

Год постройки дома: **1984 г.**
Площадь кухни: **6 м²**
Этажей в доме: **5**
Тип балкона: **балкон**
Состояние объекта: **хорошее**
Наличие интернета: **да**
Мусоропровод: **нет**
Высота потолков в метрах: **2.6 м.**
Планировка: **индивидуальная**