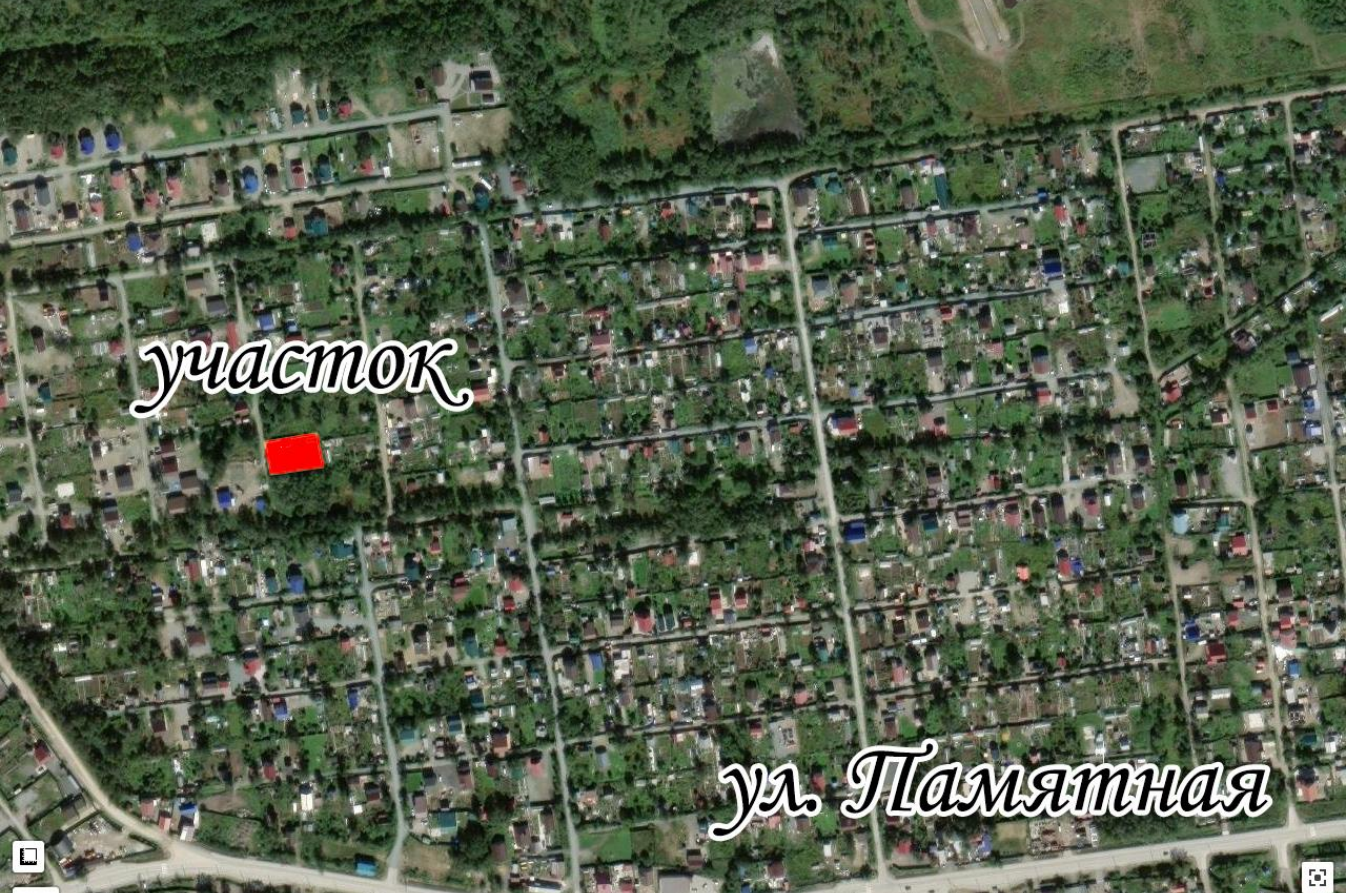

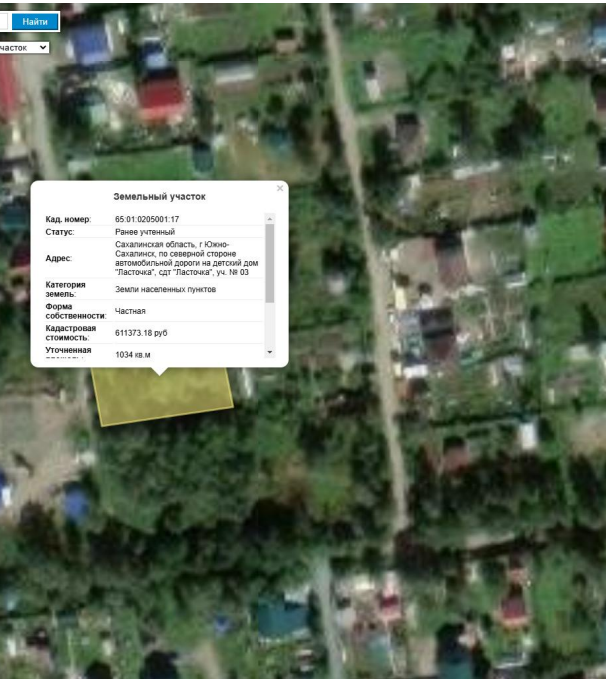

Продажа

участок 1034 м²

Южно-Сахалинск,

Южно-Сахалинск,

руб. **3 100 000**

Скоро подведение газа!
Продается дачный земельный участок в р-н Ласточка!
удачное местоположение с хорошими подъездными путями.
участок частично отсыпан и облагорожен.
на участке летний дом, хозяйственные постройки
Рассмотрим различные формы расчета, в т.ч. ипотек

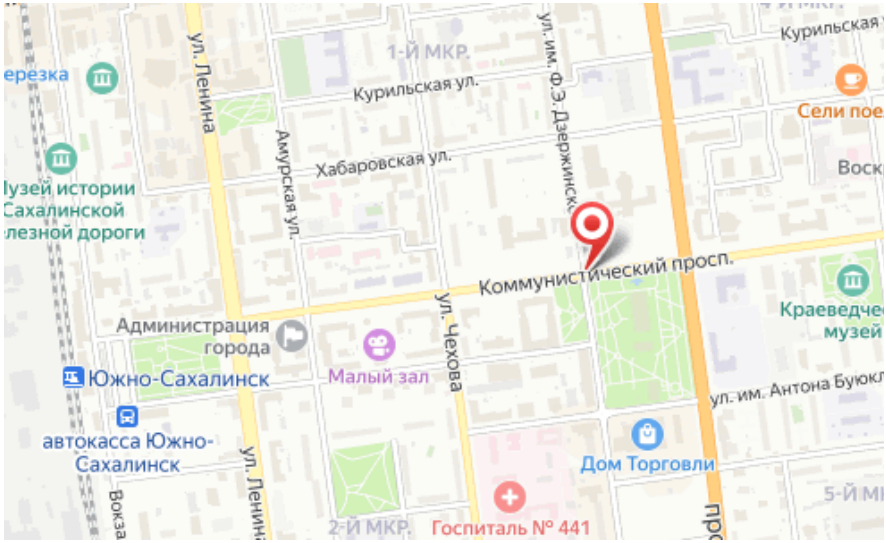

Площадь участка: **1034 м²**

Тип участка: **садоводство**