Аренда

3-к.квартира, 60 м², 2/4 эт.

Южно-Сахалинск,

г Южно-Сахалинск, ул Сахалинская, д 29

руб. **50 000**

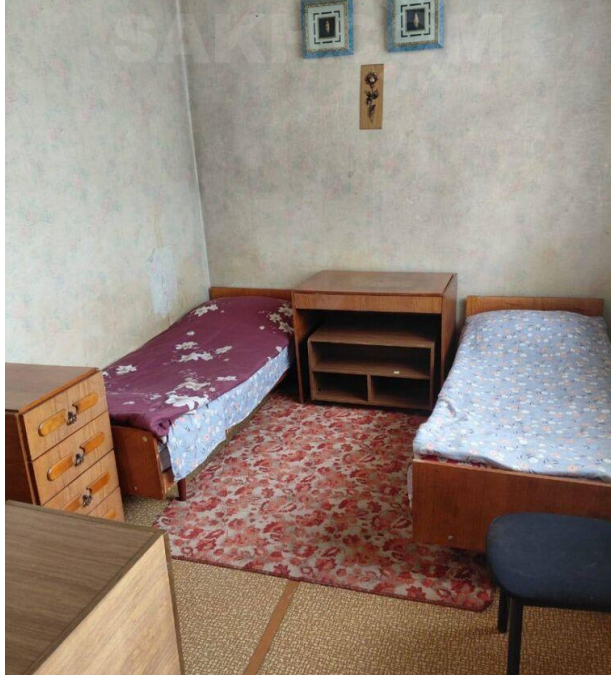

Сдается трехкомнатная квартира на длительный срок. Уютная и теплая. Полностью меблирована. Есть все необходимое для комфортного проживания. Удобное расположение, все необходимое в пешей доступности. Ежемесячная оплата 50 000 т.р. + электроэнергия. Рассмотрим всех!

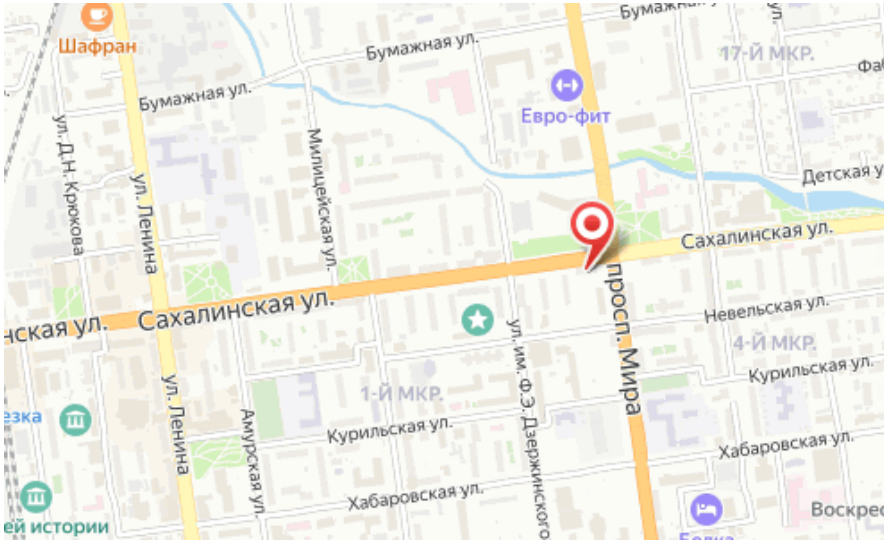

Количество комнат: **3**
Этаж: **2**
Тип санузла: **Совмещенный**
Состояние объекта: **нормальное**
Наличие мебели: **да**

Общая площадь: **60 м²**
Этажей в доме: **4**
Ремонт: **косметический**
Наличие интернета: **да**