Аренда

1-к.квартира, 36 м², 8/9 эт.

Южно-Сахалинск,

г Южно-Сахалинск, ул имени Ф.Э.Дзержинского, д 40

руб. **50 000**

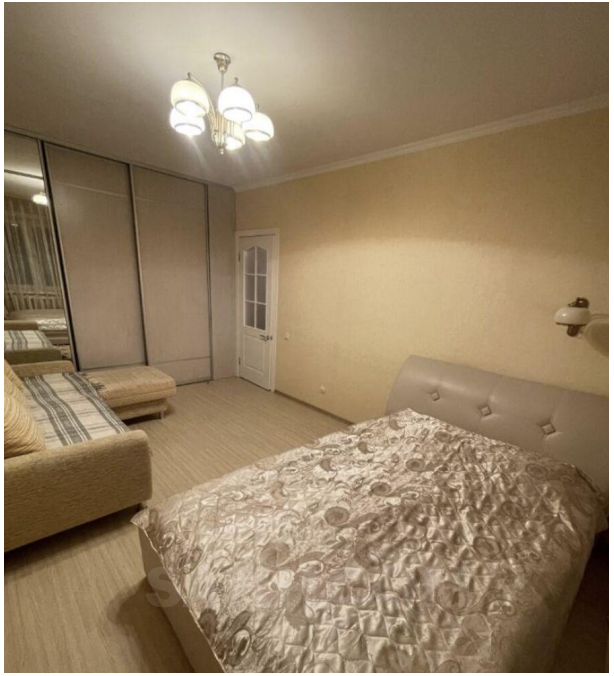

Предлагаем вашему вниманию уютную квартиру в хорошем состоянии. Расположение дома обеспечивает удобный доступ ко всем необходимым объектам инфраструктуры. В квартире выполнен качественный ремонт, что позволит вам сразу же въехать и наслаждаться комфортом. Ежемесячная оплата 50 000 т.р. Звоните!

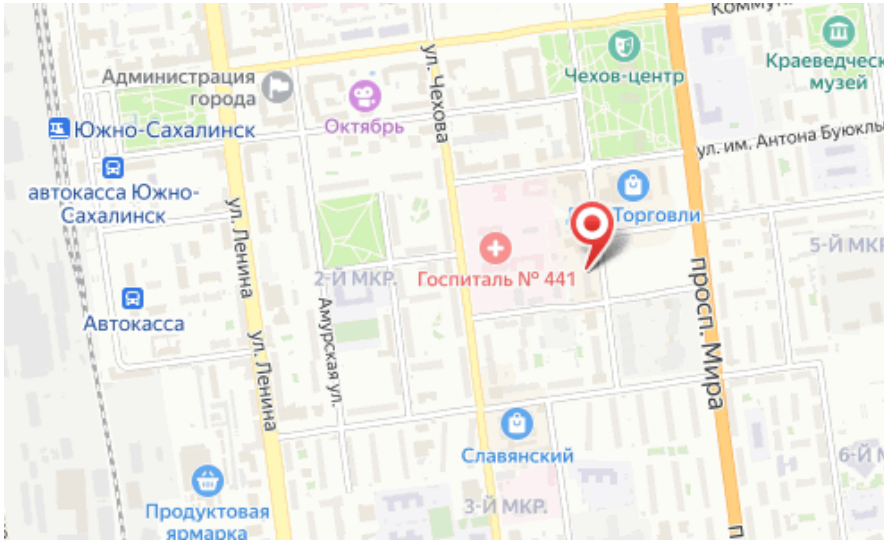

Количество комнат: **1**
Этаж: **8**
Тип санузла: **Совмещенный**
Состояние объекта: **нормальное**
Наличие мебели: **да**

Общая площадь: **36 м²**
Этажей в доме: **9**
Ремонт: **косметический**
Наличие интернета: **да**