Продажа

1-к.квартира, 32.9 м², 5/5 эт.

Южно-Сахалинск, 9

г Южно-Сахалинск, ул Комсомольская, д 278

руб. **7 000 000**

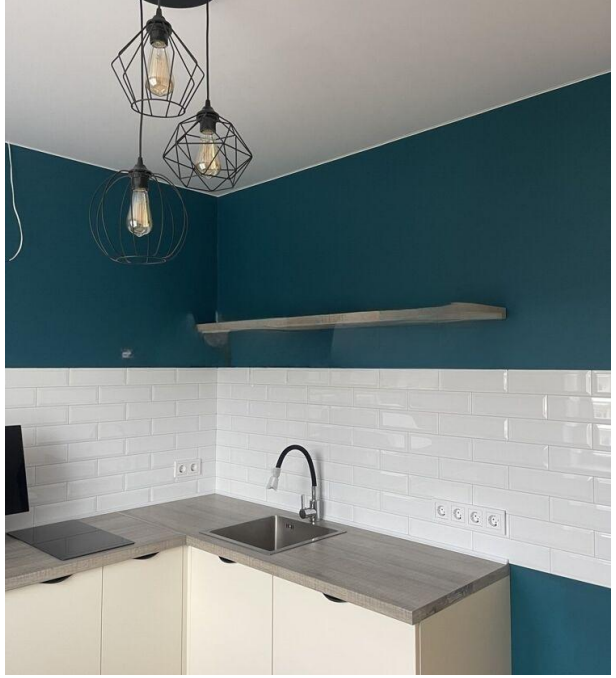

Продаётся 1к. квартира 138 серии в 9 мкр. Квартира после ремонта. Заменена электрика, сантехника. Установлены межкомнатные двери. Квартира расположена в середине дома. Окна и балкон ПВХ, ориентированы на восточную сторону. Санузел совмещён, выложен керамогранитом. Горячее водоснабжение круглый год. Придомовая территория облагорожена. Инфраструктура района хорошая. В шаговой доступности есть всё необходимое для комфортного проживания. Звоните.

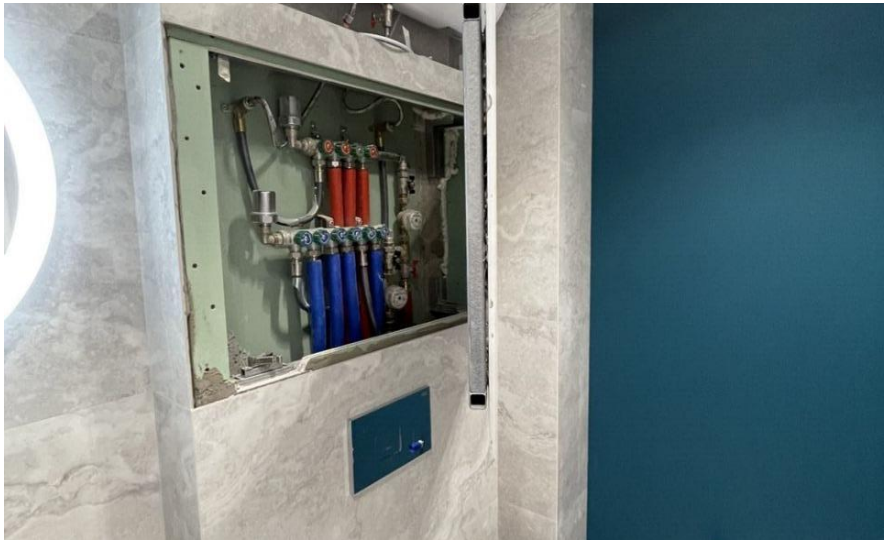

Количество комнат: **1**
Общая площадь: **32.9 м²**
Площадь кухни: **9 м²**
Этажей в доме: **5**
Тип балкона: **балкон**
Состояние объекта: **хорошее**
Наличие интернета: **да**
Мусоропровод: **нет**
Высота потолков в метрах: **2.7 м.**
Планировка: **138 серия**

Год постройки дома: **1982 г.**
Жилая площадь: **18 м²**
Этаж: **5**
Тип санузла: **Совмещенный**
Ремонт: **косметический**
Наличие телефона: **да**
Наличие мебели: **да**
Вид из окон: **на улицу**
Тип дома: **панельный**

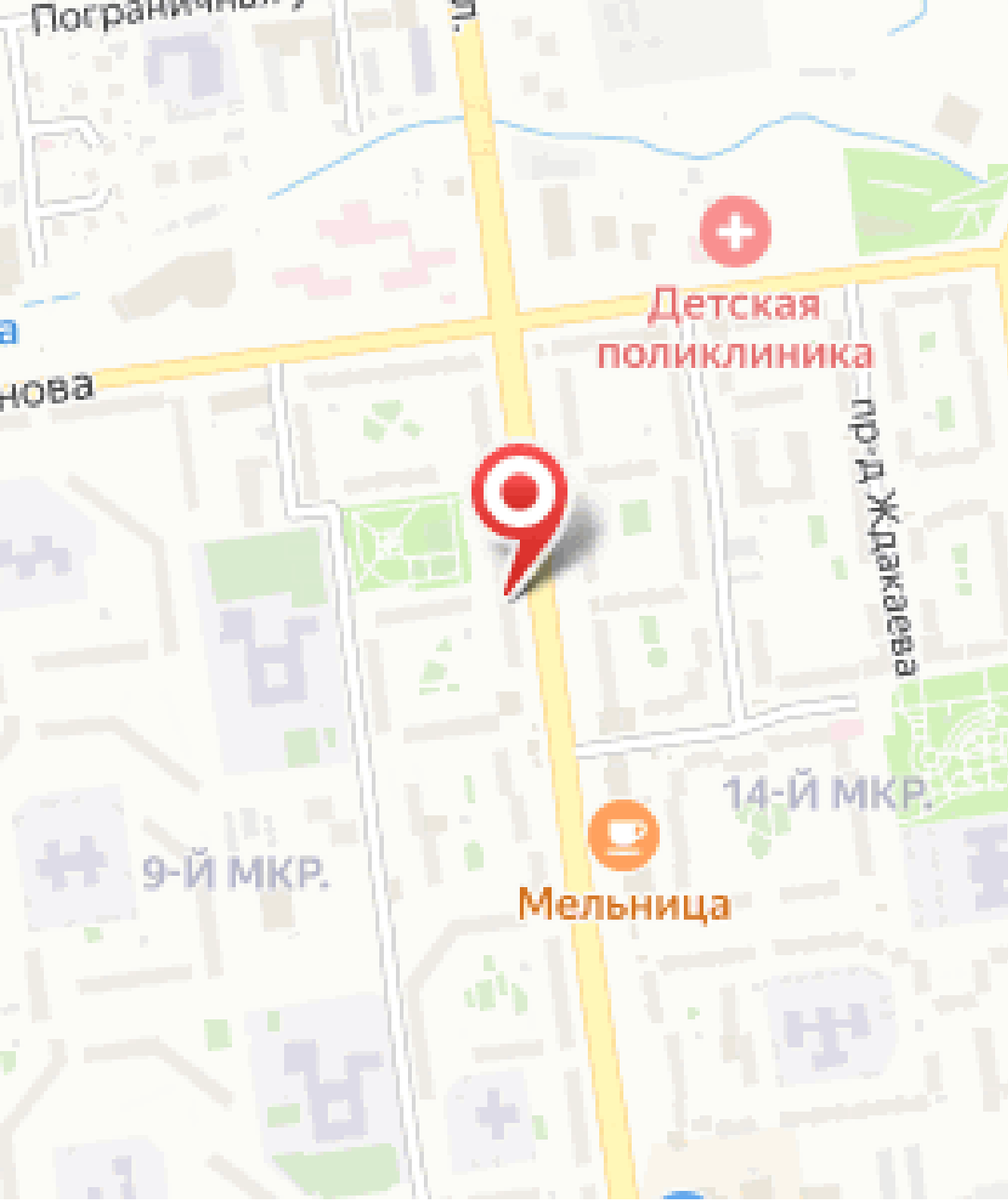
Пограничная
Детская
поликлиника
пр-д Ждакаева
14-Й МКР.
9-Й МКР.
Мельница