Продажа

1-к.квартира, 30.4 м², 4/5 эт.

Южно-Сахалинск, 2

г Южно-Сахалинск, ул Чехова, д 66А

руб. **6 800 000**

Продаётся 1к. квартира в центре города. Квартира тёплая и светлая. Расположена в середине дома. Выполнен хороший, свежий ремонт. Заменена электрика и сантехника. Окна и балкон ПВХ, ориентированы на южную сторону, во двор. Санузел совмещён, выложен кафельной плиткой. Горячее водоснабжение в отопительный сезон. Придомовая территория облагорожена. Двор не проездной. Оснащён шлагбаумом. В шаговой доступности есть всё необходимое для проживания. Звоните.

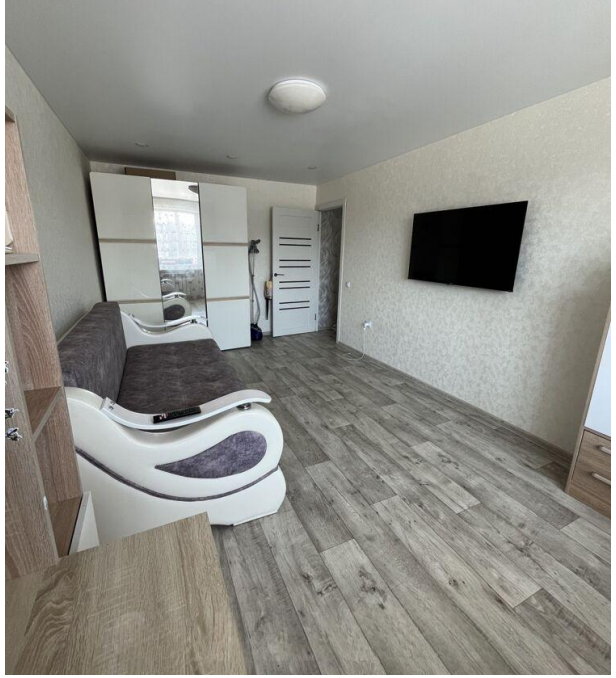

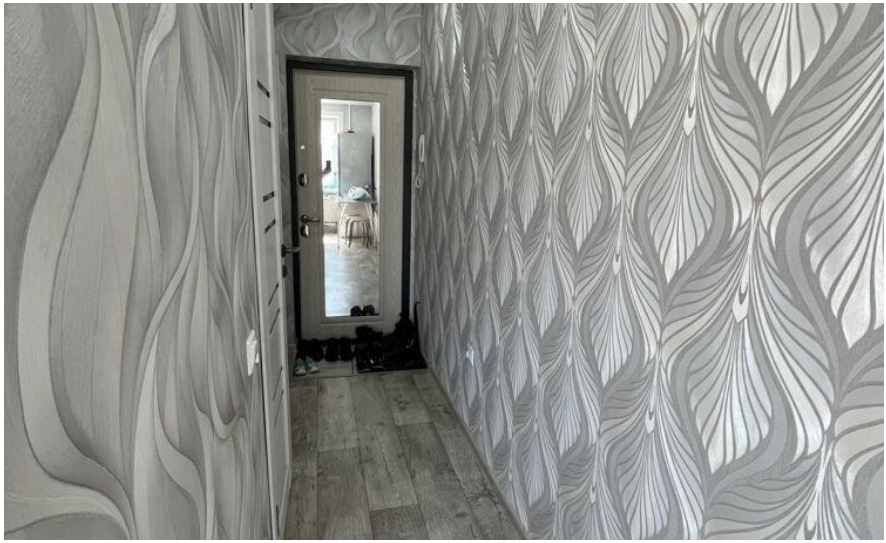

Количество комнат: **1**
Общая площадь: **30.4 м²**
Площадь кухни: **6 м²**
Этажей в доме: **5**
Тип балкона: **балкон**
Состояние объекта: **хорошее**
Наличие интернета: **да**
Мусоропровод: **нет**
Высота потолков в метрах: **2.6 м.**
Планировка: **Брежневка**

Год постройки дома: **1973 г.**
Жилая площадь: **18 м²**
Этаж: **4**
Тип санузла: **Совмещенный**
Ремонт: **хороший**
Наличие телефона: **нет**
Наличие мебели: **да**
Вид из окон: **во двор**
Тип дома: **панельный**

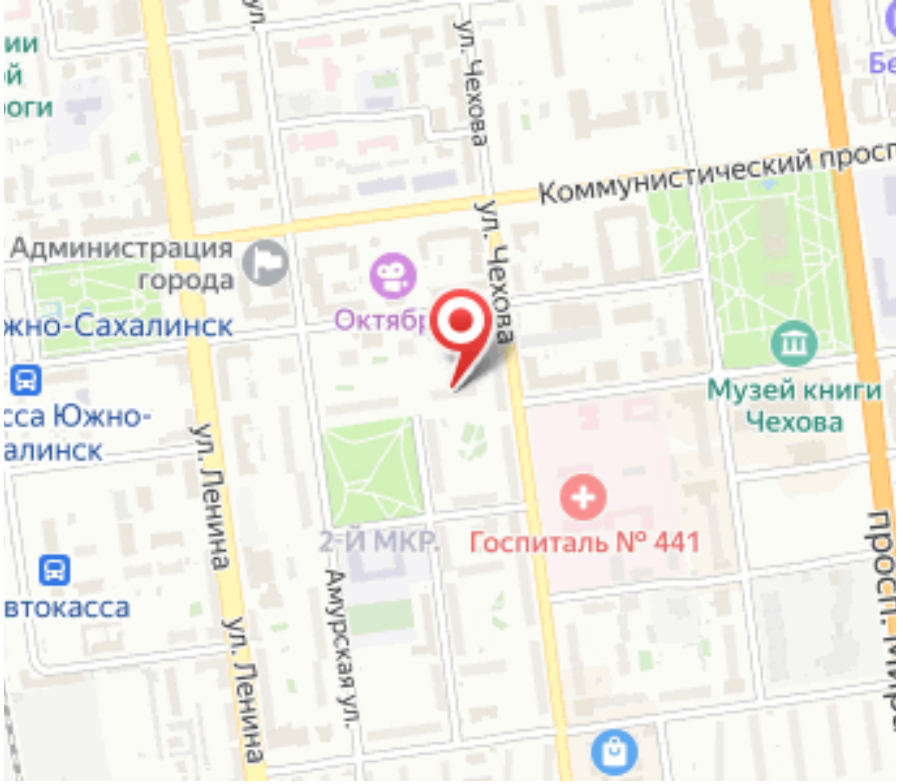
Коммунистический просп
ул. Чехова
ул. Чехова
Администрация
города
жно-Сахалинск
Октябр
Музей книги
Чехова
сса Южно-
алинск
ул. Ленина
ул. Ленина
2-Й МКР.
Госпиталь № 441
Амурская ул.
втокасса