Аренда

2-к.квартира, 46 м², 4/5 эт.

Южно-Сахалинск,

г Южно-Сахалинск, пр-кт Мира, д 151

руб. **45 000**

Сдается двухкомнатная квартира на длительный срок. С косметическим ремонтом. Чистая, светлая и уютная. Полностью меблирована. Есть все необходимое для комфортного проживания. Центр города. Все необходимое в пешей доступности. Ежемесячная оплата 45 000 т.р. + коммунальные услуги. Звоните!!

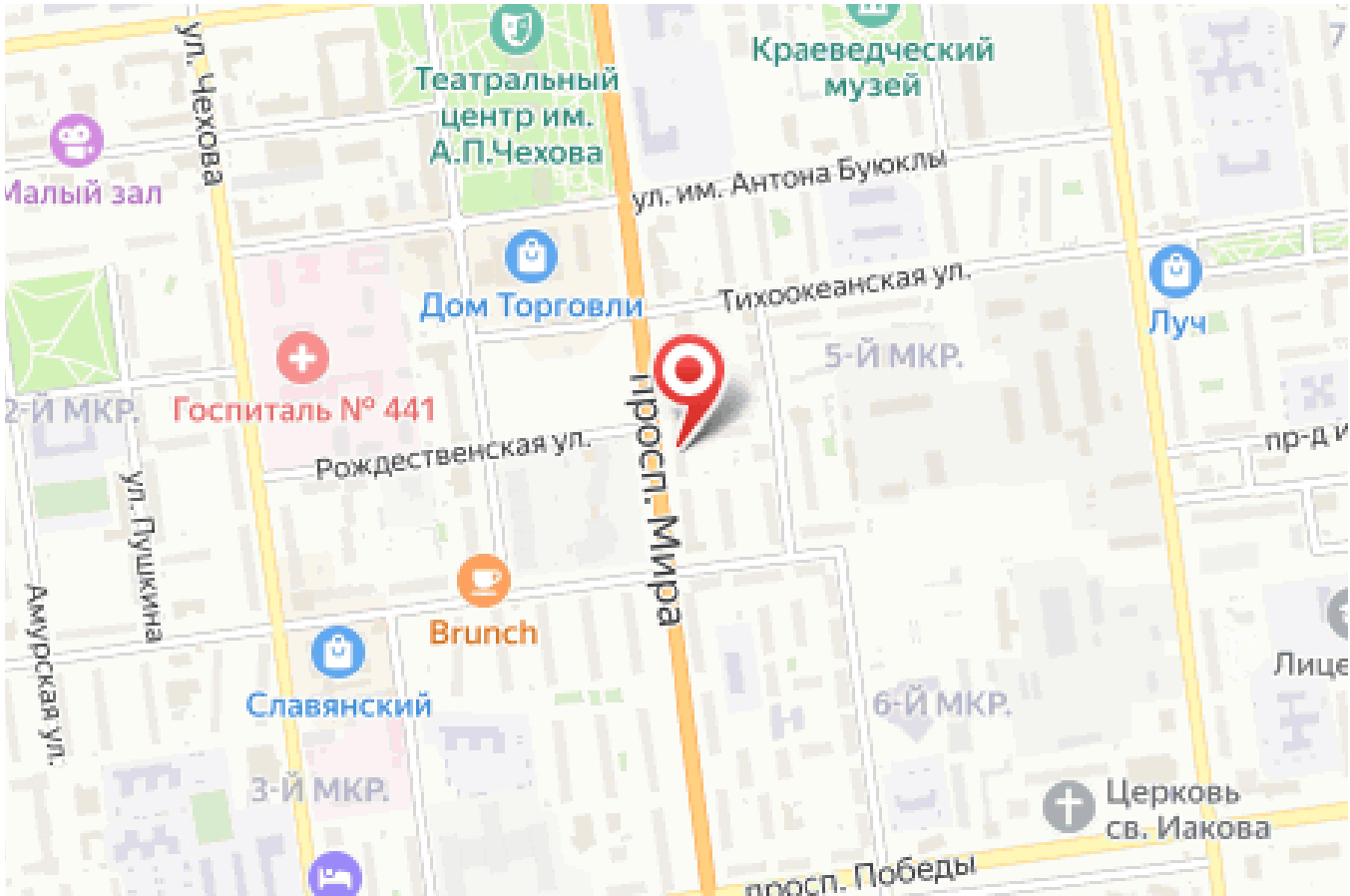

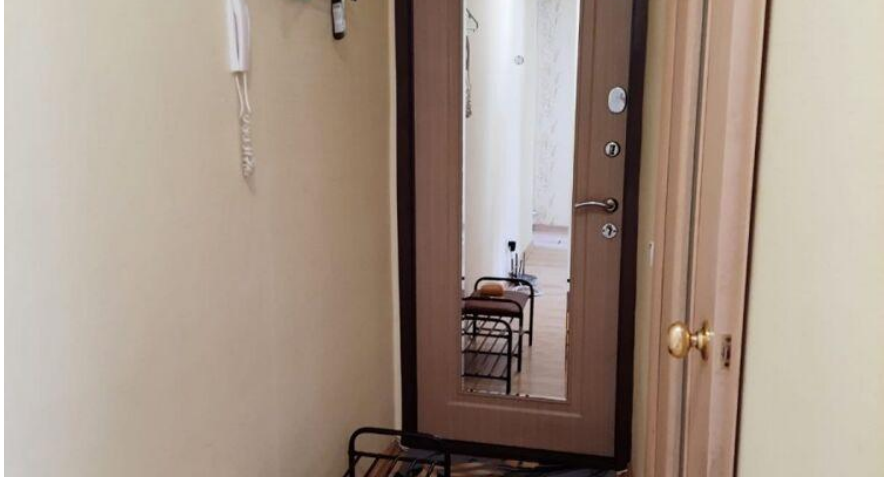

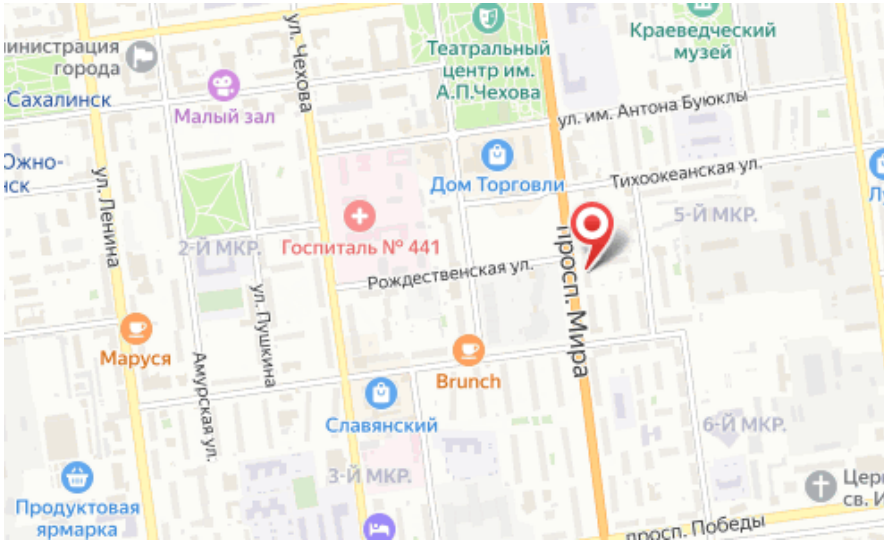

Количество комнат: **2**
Этаж: **4**
Тип санузла: **Совмещенный**
Состояние объекта: **хорошее**
Наличие мебели: **да**

Общая площадь: **46 м²**
Этажей в доме: **5**
Ремонт: **косметический**
Наличие интернета: **да**