Продажа

1-к.квартира, 37.8 м², 1/3 эт.

Южно-Сахалинск,

г Южно-Сахалинск, ул Байкальская, д 18

руб. **5 800 000**

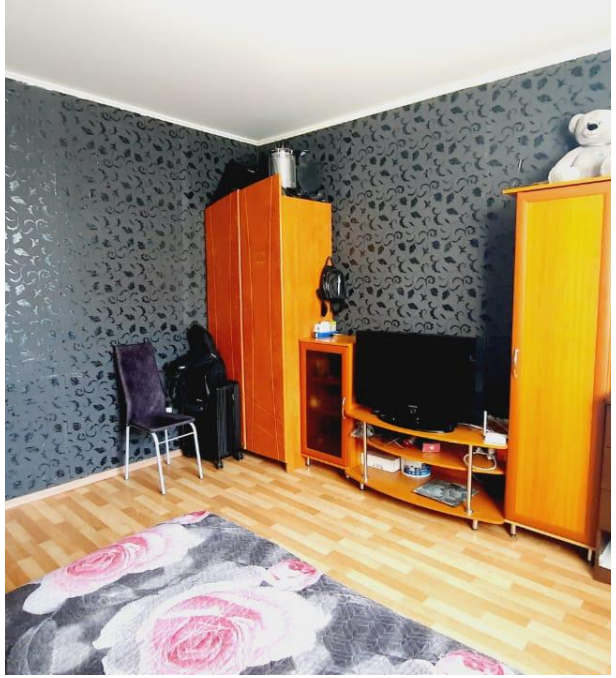

Предлагаем к продаже светлую, просторную, уютную, тёплую однокомнатную квартиру, расположенную в Дальнем. Санузел совмещён. Горячее водоснабжение круглый год. Район газифицирован. Низкие коммунальные платежи. Окна ПВХ, ориентированы на запад. В районе хорошо развита инфраструктура. В шаговой доступности магазины и супермаркеты, детский сад "Лукоморье", школа № 20, автобусные остановки. Звоните!

Количество комнат: **1**
Общая площадь: **37.8 м²**
Площадь кухни: **10 м²**
Этажей в доме: **3**
Тип балкона: **нет**
Состояние объекта: **хорошее**
Наличие интернета: **да**
Мусоропровод: **нет**
Высота потолков в метрах: **2.6 м.**
Планировка: **индивидуальная**

Год постройки дома: **2014 г.**
Жилая площадь: **18 м²**
Этаж: **1**
Тип санузла: **Совмещенный**
Ремонт: **косметический**
Наличие телефона: **нет**
Наличие мебели: **да**
Вид из окон: **во двор**
Тип дома: **блочный**

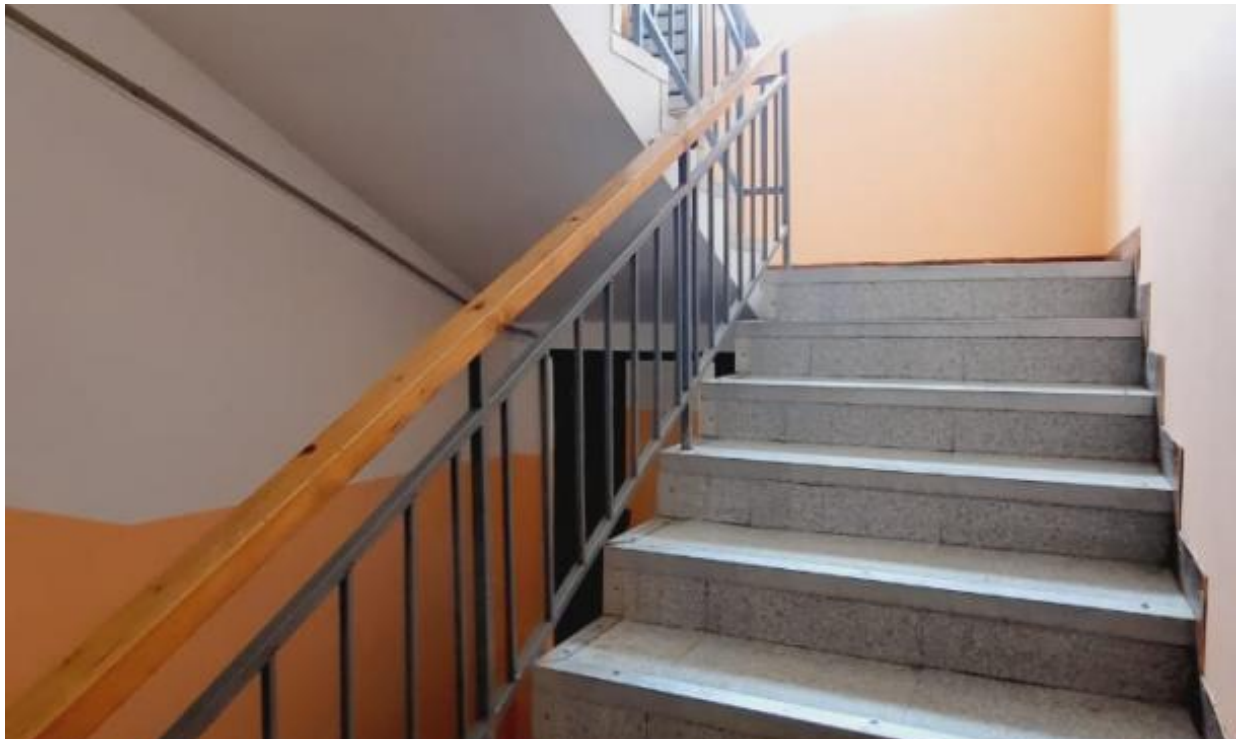

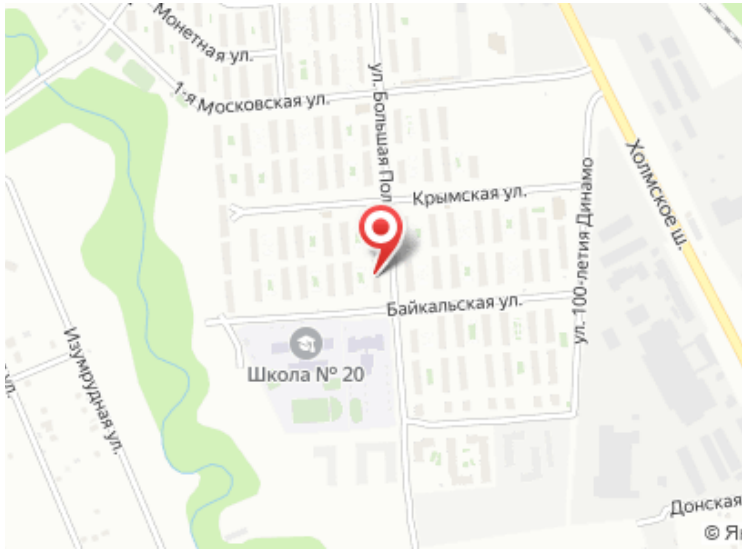
Монетная ул.
1-я Московская ул.
ул. Большая Пол
Крымская ул.
Холмское ш.
ул. 100-летия Динамо
Байкальская ул.
Школа № 20
Изумрудная ул.
Донская