Продажа

2-к.квартира, 45 м², 5/5 эт.

Южно-Сахалинск,

г Южно-Сахалинск, ул Амурская, д 4

руб. **7 900 000**

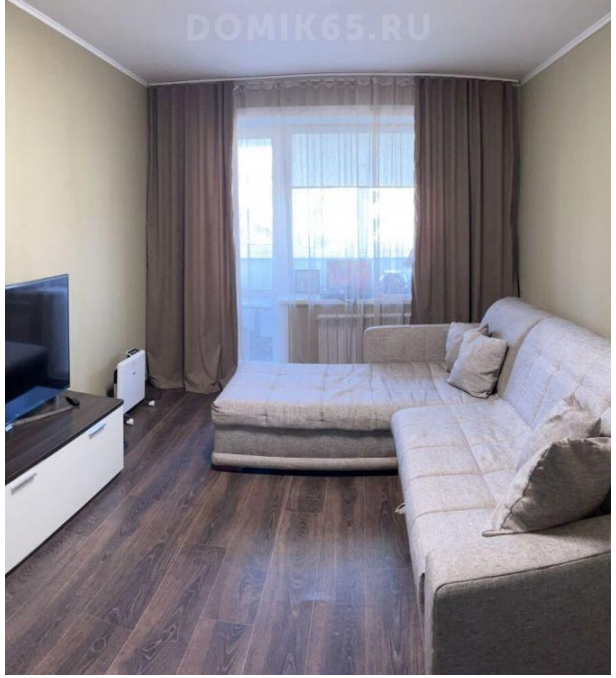

Продаётся 2х.к. квартира в центре города. Район 5-ой школы. Квартира с хорошим косметическим ремонтом, тёплая и светлая. Расположена в середине дома. Окна и балкон ПВХ, ориентированы на восточную сторону. Санузел совмещён, выложен кафельной плиткой. Горячее водоснабжение в отопительный сезон. При продаже квартиры остаётся всё. Придомовая территория облагорожена. Двор не проездной, оснащён шлагбаумом. Все документы в полном порядке. Звоните.

Количество комнат: **2**
Общая площадь: **45 м²**
Площадь кухни: **6 м²**
Этажей в доме: **5**
Тип балкона: **балкон**
Состояние объекта: **хорошее**
Наличие интернета: **нет**
Мусоропровод: **нет**
Высота потолков в метрах: **2.6 м.**
Планировка: **Брежневка**

Год постройки дома: **1975 г.**
Жилая площадь: **30 м²**
Этаж: **5**
Тип санузла: **Совмещенный**
Ремонт: **косметический**
Наличие телефона: **нет**
Наличие мебели: **да**
Вид из окон: **на улицу**
Тип дома: **блочный**

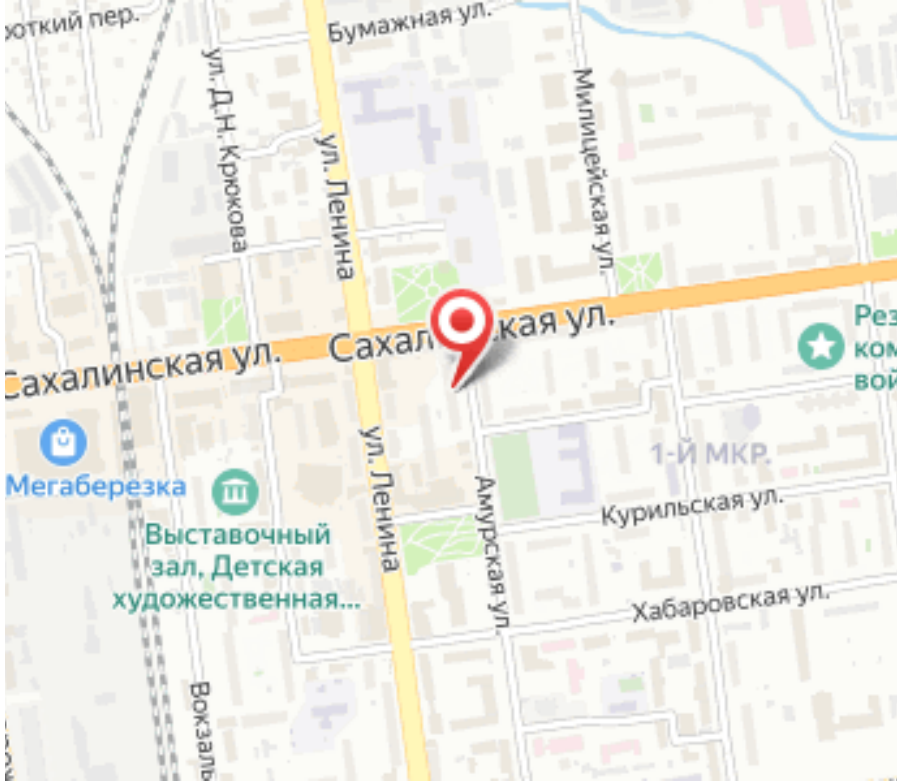
Бумажная ул.
ул. Д.Н. Крюкова
ул. Ленина
Милицейская ул.
Сахалинская ул.
Сахалинская ул.
Мегаберезка
Выставочный зал, Детская художественная...
ул. Ленина
Амурская ул.
1-Й МКР.
Курильская ул.
Хабаровская ул.