Продажа

149 м² на участке 8 сот.

Южно-Сахалинск,

г Южно-Сахалинск, ул Колодезная, д 80

руб. **11 500 000**

Продается 5-ти комнатный, просторный дом с большим участком. Подключение газа в ближайшее время (заключен договор). В шаговой доступности магазин, автобусная остановка, спортивные и детские площадки. участок отсыпан, подготовлено место для стоянки автомобилей, установлено видеонаблюдение по периметру. Заезд на территорию с асфальтированной дороги.
В доме на первом этаже: входной тамбур, просторная кухня-гостиная, гостевая спальня, совместный санузел. На втором этаже: три спальни и совместный санузел.
Подходят различные формы расчёта, в т.ч. ипотека и сертификаты.

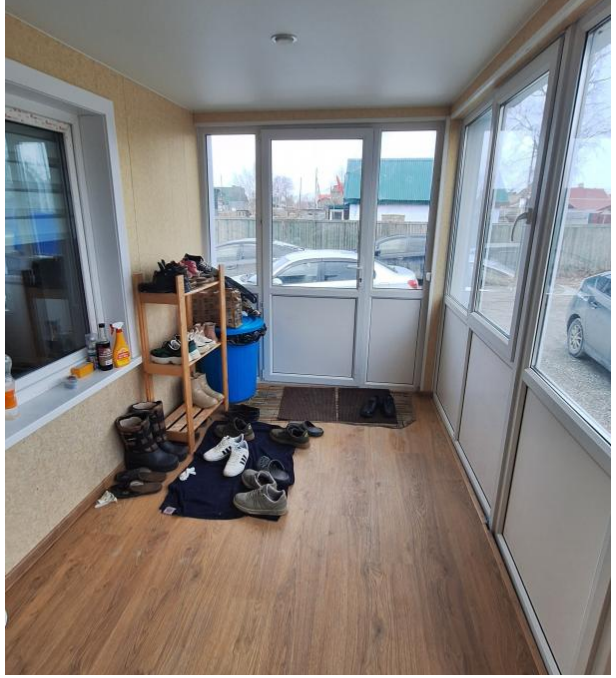

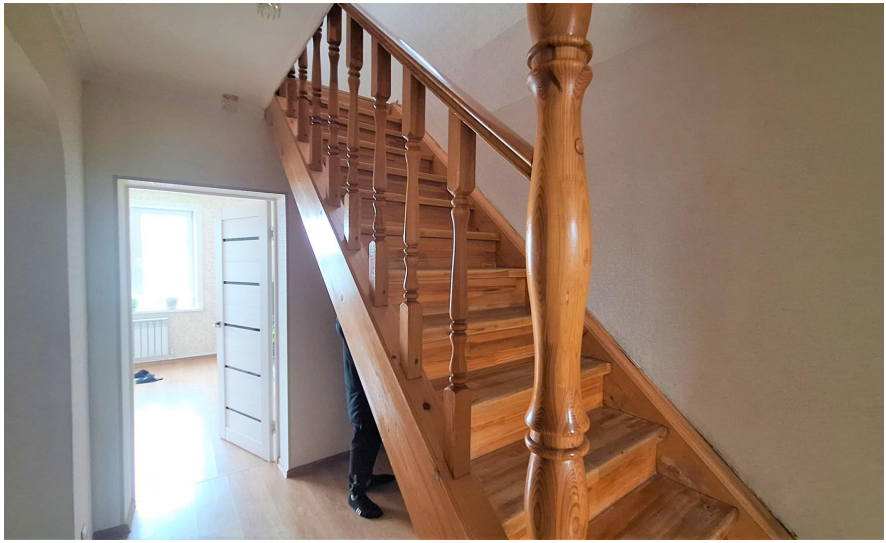

Тип объекта: **дом**
Общая площадь: **149 м²**
Этажей: **2**

Тип дома: **деревянный**
Площадь участка: **8 сот.**

DER HOER

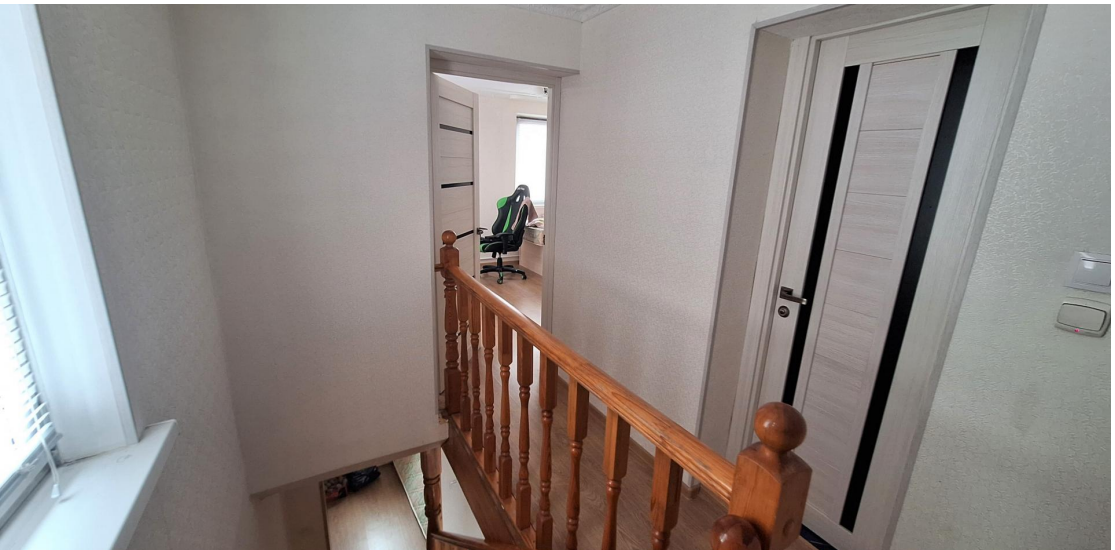

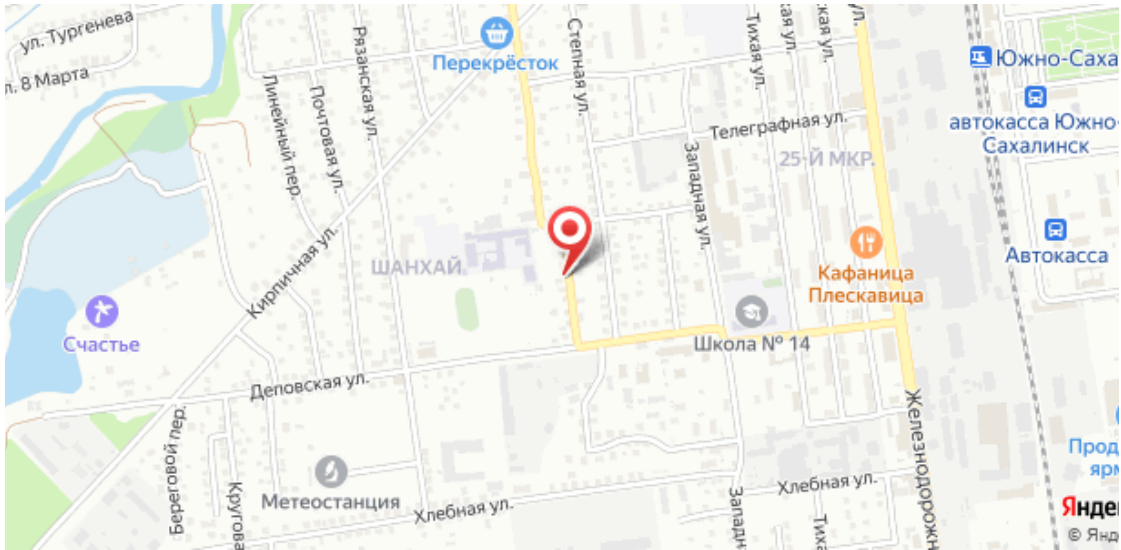
ул. Тургенева
л. 8 Марта
Перекрёсток
Степная ул.
Тихая ул.
Рязанская ул.
Почтовая ул.
Линейный пер.
Телеграфная ул.
25-Й МКР.
Западная ул.
Кирпичная ул.
ШАНХАЙ
Кафаница Плескавица
Счастье
Школа № 14
Деповская ул.
Береговой пер.
Метеостанция
Хлебная ул.
Хлебная ул.
Железнодорожн
Южно-Саха
автокасса Южно-Сахалинск
Автокасса