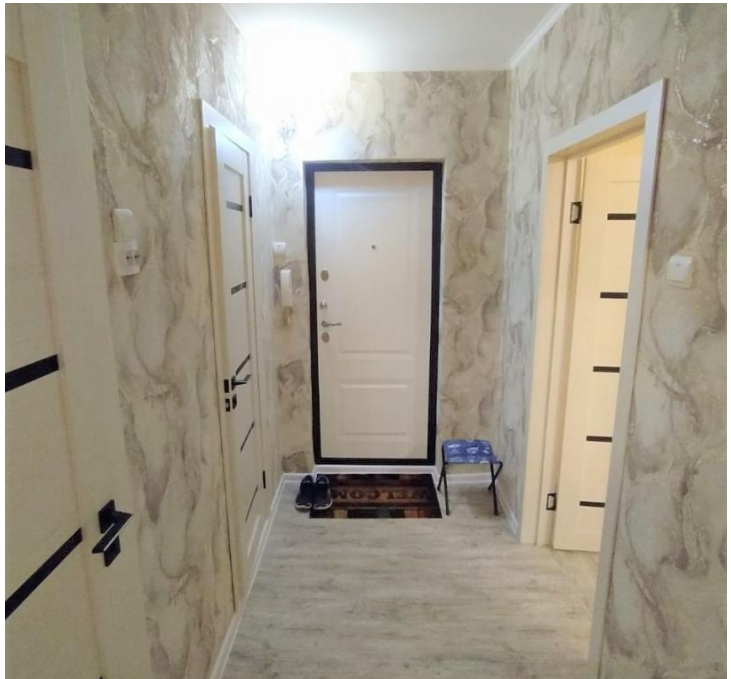

Продажа

1-к.квартира, 33.3 м², 3/5 эт.

Южно-Сахалинск,

г Южно-Сахалинск, ул Украинская, д 3

руб. **5 700 000**

Продается 1к.кв с новым ремонтом в спокойном районе города горячее водоснабжение круглый год.! В шаговой доступности вся необходимая инфраструктура.Ранее произведен капитальный ремонт придомовой территории, с обустройством детских и спортивных площадок, парковки для авто. Квартира расположена в середине дома, не угловая, окна ориентированы на юг (солнечная сторона). Отличный подъезд, дружелюбные соседи. В квартире выполнен ремонт, заменены окна, напольные покрытия, выровнены стены и т.д. Один взрослый собственник, без обременений и долгов, рассматриваются различные формы расчета. По всем вопросам и с предложениями звоните по телефону.

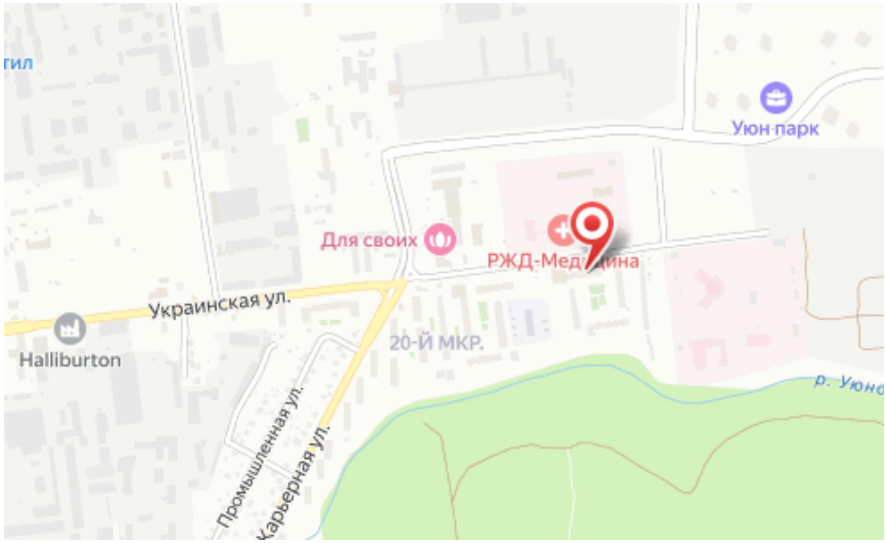

Количество комнат: **1**
Общая площадь: **33.3 м²**
Площадь кухни: **9 м²**
Этажей в доме: **5**
Тип балкона: **балкон**
Наличие телефона: **да**
Наличие мебели: **нет**
Тип дома: **панельный**

Год постройки дома: **1987 г.**
Жилая площадь: **18 м²**
Этаж: **3**
Тип санузла: **Совмещенный**
Состояние объекта: **отличное**
Наличие интернета: **да**
Вид из окон: **во двор**
Планировка: **138 серия**