Аренда

2-к.квартира, 144 м², 2/2 эт.

Южно-Сахалинск,

г Южно-Сахалинск, ул Лунного света, д 18

руб. **140 000**

Сдается двухкомнатная квартира на длительный срок (2 спальни и кухня-гостиная). Квартира расположена в тихом районе города, что обеспечивает спокойствие и уединение от городской суеты. В ней есть все необходимое для комфортного проживания. Район обладает развитой инфраструктурой: рядом находятся магазины, аптеки.Также стоит отметить наличие парковочных мест во дворе, что значительно упрощает жизнь автовладельцам. Ежемесячная оплата 140 000 т.р. + электроэнергия. Звоните!

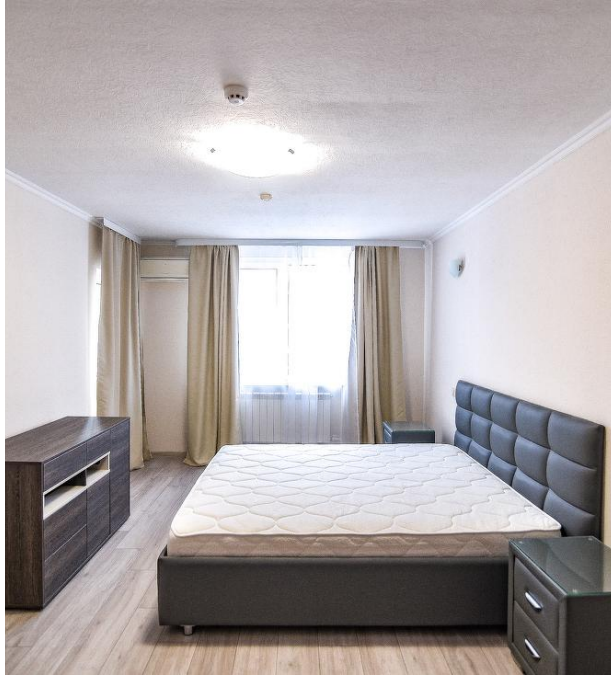

Количество комнат: **2**
Этаж: **2**
Тип санузла: **Совмещенный**
Состояние объекта: **отличное**
Наличие мебели: **да**

Общая площадь: **144 м²**
Этажей в доме: **2**
Ремонт: **евроремонт**
Наличие интернета: **да**

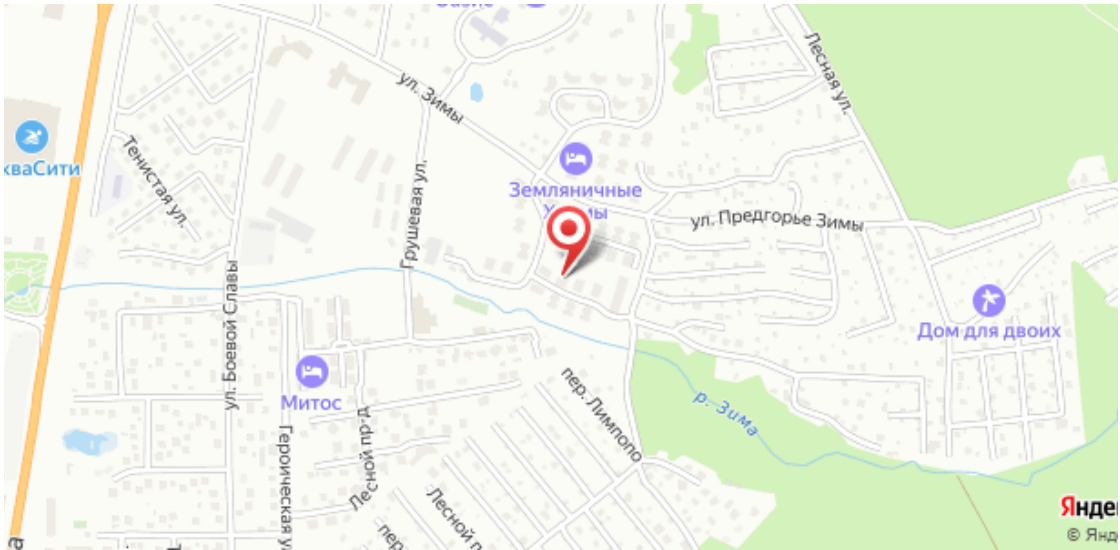
ул. Зимы
Лесная ул.
Тенистая ул.
Грушевая ул.
Земляничные
ул. Предгорье Зимы
ул. Боевой Славы
Дом для двоих
Митос
пер. Лимпопо
р. Зима
Героическая ул.
Лесной пр-д
Лесной